เซี่ยงไฮ้ เมืองโบราณจูเจียเจี่ยว 5วัน 3คืน



วันที่	กำหนดการ	เช้า	เที่ยง	เย็น	โรงแรม
1	นัดเจอที่ สนามบินสุวรรณภูมิ	X	X	X	-
2	สุวรรณภูมิ → สนามบินเซี่ยงไฮ้ BKK-PVG MU548 (01.55-07.10) - Starbucks Reserve Roastery – ย่านเทียนจื่อฝาง - ตลาดร้อยปีเฉินหวังเมี่ยว - เดอะบันด์ – ลอดอุโมงค์เลเซอร์ - ชมหอไข่มุก (ด้านนอก) - ถนนนานจิง - Pop Mart	X	🍽	🍽	HOWARD JOHNSON LEONORA PLAZA SHANGHAI Hotel 4 ดาว หรือเทียบเท่า
3	ถนนอู่คัง + ถนนอันฝู - ช้อปปิ้งถนนหวยไห่ - ร้าน GU - ร้านกระเป๋า SONG MONT - ร้าน MINISO – ตึกแดง The Roof - เดินเล่นย่านซินเทียนตี้	🍽	🍽	🍽	Hilton Garden Inn Shanghai hotel 4 ดาว หรือเทียบเท่า
4	เมืองโบราณจูเจียเจี่ยว (รวมล่องเรือ) - ห้าง Shanghai Nanxiang Incity MEGA	🍽	🍽	🍽	Hilton Garden Inn Shanghai hotel 4 ดาว
5	วัดจิ้งอัน - อาคารพันต้นไม้ หรือ เทียนอันเซียนซู่ – ฟลอเรนเทีย วิลเลจ เอาท์เล็ต - สนามบินเซี่ยงไฮ้ PVG - BKK MU547 (21.20-00.55+1) – สนามบินสุวรรณภูมิ	🍽	🍽	X	-

อัตราค่าบริการ (ราคาต่อท่าน)

กำหนดการเดินทาง	ผู้ใหญ่ พักห้องละ 2-3 ท่าน	พักเดี่ยว จ่ายเพิ่ม	Group Size
30 พ.ย. – 4 ธ.ค. 2569	33,999	6,500	20
16 – 20 ธ.ค. 2569	35,999	6,500	20

ราคา INFANT หรือ เด็กทารก อายุไม่เกิน 2 ขวบนับจากวันเดินทาง คนละ 8,000 บาท

ราคาทัวร์ดังกล่าวข้างต้น ยังไม่รวมค่าทิปไกด์ท้องถิ่น และคนขับรถ 1500 บาท/ท่าน/ทริป

ขอสงวนสิทธิ์เก็บค่าทิปไกด์ที่สนามบิน วันเช็คอิน (ขาไป)

ส่วนหัวหน้าทัวร์ไทยที่ดูแลคณะจากเมืองไทย สามารถให้ทิปตามแต่ท่านจะเห็นสมควร

น้ำหนักกระเป๋าโหลดใต้เครื่อง ท่านละ 23 กก.

โปรแกรมอาจมีการปรับเปลี่ยนตามความเหมาะสมของสภาพอากาศและฤดูกาล

วันแรก	***สนามบินสุวรรณภูมิ***
22.30 น.	พร้อมกันที่ ***สนามบินสุวรรณภูมิ*** อาคารผู้โดยสารขาออก ชั้น 4 ***เคาน์เตอร์ สายการบิน*** *China Eastern Airlines (MU)* โดยมีเจ้าหน้าที่อำนวยความสะดวกแก่ทุกท่าน
วันที่ 2	***สนามบินเซี่ยงไฮ้ - Starbucks Reserve Roastery – ย่านเทียนจื่อฝาง - ตลาดร้อยปีเฉินหวังเมี่ยว - เดอะบันด์ – ลอดอุโมงค์เลเซอร์ - ชมหอไข่มุก (ด้านนอก) - ถนนนานจิง - Pop Mart***
01.55 น.	ออกเดินทางสู่ ***เมืองเซี่ยงไฮ้ ประเทศจีน*** โดย เที่ยวบินที่ MU548 ***(มีบริการอาหาร+น้ำดื่มบนเครื่อง)*** ***ใช้เวลาในการบินประมาณ 4.25 ชม.***
07.10 น.	เดินทางถึง ***ท่าอากาศยานนานาชาติเซี่ยงไฮ้*** เป็นมหานครที่ใหญ่ที่สุดของประเทศจีนที่ได้รับการพัฒนาจนถูกขนานนามว่า ***"ปารีส ตะวันออก"*** เป็นศูนย์กลางการคมนาคมและเศรษฐกิจทางภาคตะวันออกเฉียงใต้ มีพื้นที่ 6,200 ตร.กม. มีประชากรประมาณ 14 ล้านคน เป็นเมืองท่าพาณิชย์ขนาดใหญ่แห่งทะเลจีนใต้ ***เวลาที่จีนเร็วกว่าไทย 1 ชั่วโมง กรุณาปรับเวลาของท่าน เพื่อให้ตรงตามเวลานัดหมาย*** จากนั้นนำท่านเดินทางสู่ *Starbucks Reserve Roastery* ***สตาร์บัคส์สาขาที่ใหญ่ที่สุดในโลก*** อยู่ที่เซี่ยงไฮ้ ใหญ่กว่าสาขาปกติถึง 300 เท่า แน่นอนว่าไม่ได้มีดีแค่ความกว้างใหญ่ เพราะใส่ใจทุกรายละเอียด แค่ก้าวแรกก็เห็นถึงความยิ่งใหญ่ตระการตา ด้านบนของร้านตกแต่งด้วยแผ่นไม้รูปหกเหลี่ยม เป็นงานแฮนด์เมดจำนวน 10,000 แผ่น ถังคั่วกาแฟทองเหลืองขนาด 40 ตัน สูงเท่าตึก 2 ชั้น ประดับประดาด้วยแผ่นตราประทับแบบจีนโบราณมากกว่า 1,000 แผ่น ยังมีบาร์จิบกาแฟที่ยาวที่สุดในโลก ยาวถึง 88 ฟุต และยังมีบาร์นั่งจิบกาแฟ เอามาไว้รวมกันได้ทั้งหมด 3 บาร์ด้วยกัน หอมกรุ่นกลิ่นกาแฟคั่ว ที่คั่วกาแฟกันสดๆ ให้เราชมไปเพลินๆ มีเครื่องดื่มมากกว่า 100 ชนิด รวมไปถึงเครื่องดื่มที่มีเฉพาะสาขานี้แห่งเดียว เป็นสาขาแรกที่นำเทคโนโลยี AR (Augmented Reality การผสานโลกความเป็นจริงเข้ากับโลกเสมือน) เอามือถือส่องไปตรงไหนก็จะมีข้อมูลออกมา สร้างความสนุกสนานยิ่งขึ้นไปอีก



จากนั้นนำท่านเที่ยวชม ***ย่านเทียนจื่อฝาง*** *(Tian Zi Fang)* ย่านสุดชิคเล็กๆ แต่น่ารัก ของเซี่ยงไฮ้ หนึ่งสถานที่สายช้อปปิ้งของ local เก๋ๆ ของกินพื้นเมือง ถ่ายรูปแนว Street Art ตรอกเทียนจื่อฝาง คือคำตอบ ที่นี่คือเขตอยู่อาศัยของชาวบ้านในยุค ค.ศ. 1920 – 1930 ด้วยสถาปัตยกรรมบ้านทรงยุโรปสลับกับบ้านแบบจีนอย่างลงตัว อาคารแบบนี้เป็นลักษณะเฉพาะของเซี่ยงไฮ้ที่เค้าเรียกกันว่า ***สือคู่เหมิน*** (Shikumen)



เที่ยง ***รับประทานอาหารเที่ยง ณ ร้านอาหาร***

จากนั้นนำท่านเดินชม ***ตลาดร้อยปีเฉิงหวังเมี่ยว*** เป็นตลาดเก่าของผู่ตง เมืองเซี่ยงไฮ้อาคารบ้านเรือนบริเวณนี้เป็นสถาปัตยกรรมโบราณสมัยราชวงศ์หมิงและชิง แต่ทำเป็นร้านขายของมีทั้งของพื้นเมืองโบราณของที่ระลึก และสินค้าสมัยใหม่อย่างรองเท้ากีฬา กระเป๋า อีกทั้งยังมีร้านขายขนมและอาหารพื้นเมืองอีกมากมายหลายร้านให้ได้ลิ้มลอง








จากนั้นนำท่านเดินทางสู่ ***The Bund เดอะบันด์*** หรือที่เรียกว่า ***ไว่ทาน*** เป็นบริเวณของจุดชมวิวและทางเดิน ที่อยู่เลียบแม่น้ำหวงผู่ แม่น้ำสายสำคัญของเซี่ยงไฮ้นั่นเองค่ะ อีกทั้งขึ้นชื่อได้ว่าเป็นสถานที่ท่องเที่ยวยอดนิยมของนักท่องเที่ยวเลย เพราะบริเวณนี้เราสามารถเห็นความสวยงามของ ***หอคอยไข่มุก*** ที่ตั้งอยู่ฝั่งตรงข้ามได้

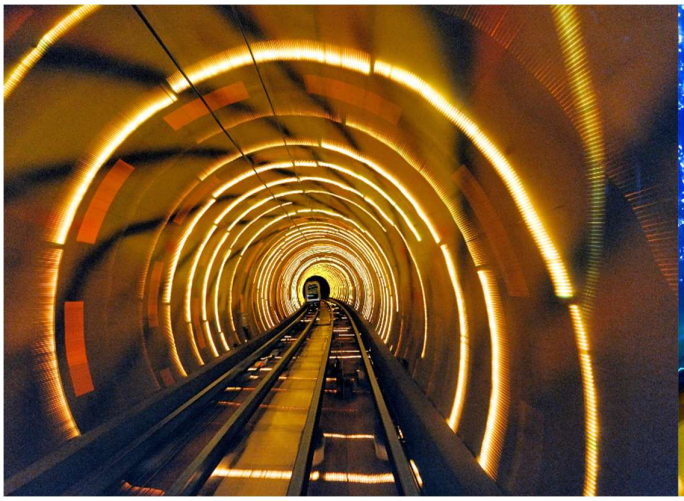


นำท่าน***นั่งรถรางลอด อุโมงค์เลเซอร์*** *(The Bund sightseeing tunnel)* เป็น 1 ใน 5 อย่างที่นักท่องเที่ยวที่ไปเซี่ยงไฮ้มักจะไม่พลาด ***ที่นี่เป็นอุโมงค์ลอดแม่น้ำสายแรกในประเทศจีน*** ภายในอุโมงค์ตกแต่งด้วยแสงเลเซอร์หลากสี มีบานหน้าต่างและประตูเป็นกระจกรอบคัน ทำให้มองเห็นแสงสีในอุโมงค์ได้ชัดเจน ***(ราคาทัวร์รวมค่าลอดอุโมงค์ 1 เที่ยว)***

นำท่านถ่ายรูปกับ ***หอคอยไข่มุก*** (ด้านหน้า) ***(ไม่รวมค่าเข้าด้านใน)*** จากนั้นขึ้นรถบัสกลับมาที่ถนนนานกิง

จากนั้นอิสระให้ท่านเดินเล่นที่ ***ถนนนานกิง*** ถนนแห่งนี้เปรียบเหมือนย่านสีลมของเมืองไทย หรือย่านออร์ชาร์ดของสิงคโปร์ ถนนนี้มีความยาวประมาณ 5 กิโลเมตร มีห้างสรรพสินค้ามากมายอยู่บนถนนแห่งนี้เป็นย่านที่คึกคักและทันสมัยที่สุดในเซี่ยงไฮ้





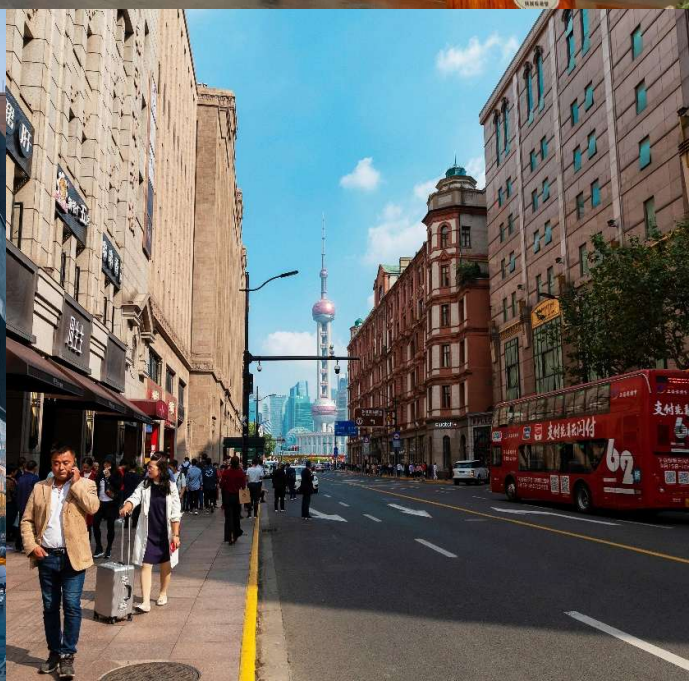

และใครที่เป็นสาวก ART TOY อย่าง POP MART ต้องไม่พลาด นำทุกท่านไปบุก Pop Mart เซี่ยงไฮ้ ***สาขาใหญ่ที่สุดในโลก*** ร้านแห่งนี้ตั้งอยู่บนถนนนานจิง มี 2 ชั้น ข้างในจัดฟีลอยู่ในอวกาศ มีหลายคาแรคเตอร์ให้เลือกช้อป Skull Panda , Molly , Disneys และอื่นๆ เพียบ

เย็น	***รับประทานอาหารเย็น ณ ร้านอาหาร***
ที่พัก	HOWARD JOHNSON LEONORA PLAZA SHANGHAI 4 ดาวหรือเทียบเท่า ***(โรงแรมมาตรฐานจีน)***

วันที่ 3	***ถนนอู่คัง + ถนนอันฝู - ช้อปปิ้งถนนหวยไห่ - ร้าน GU - ร้านกระเป๋า SONG MONT - ร้าน MINISO – ตึกแดง The Roof - เดินเล่นย่านซินเทียนตี้***
เช้า	***รับประทานอาหารเช้า ณ ห้องอาหารโรงแรม***



จากนั้นนำท่านชม ***ถนนอู่คังและถนนอันฝู Wukang - Anfu Road Citywalk*** ถนนอันฝู เดิมชื่อถนนฟูไคเซ็น เรียงรายไปด้วยต้นไม้เขียวชะอุ่มและบ้านพักสไตล์สวนตะวันตก เรียงรายเป็นแถว เป็นถนนประวัติศาสตร์และวัฒนธรรมที่มีชื่อเสียงของจีน อย่าพลาดร้านอาหารและร้านกาแฟของคนดังทางอินเทอร์เน็ตที่ได้รับความนิยมบน Instagram เช่น

- ***อาคาร Wukang*** สร้างขึ้นในปี 1924 เป็น***อาคารอพาร์ตเมนต์สไตล์เรอเนซองส์ฝรั่งเศส*** เป็นอาคารอพาร์ตเมนต์สไตล์ระเบียงที่เก่าแก่ที่สุดในเซี่ยงไฮ้
- Lille baker & Spice อยู่ตรงข้ามติ๊กอู่คัง ตรงจุดถ่ายรูปร้านกาแฟมุมดี

- Laomai Coffee การตกแต่งในร้านประกอบด้วยของดีที่ซื้อมาจากทั่วทุกมุมโลก เช่น ประตูไม้อายุนับร้อยปีจากเซี่ยงไฮ้เก่า ถังกาแฟเหล็กสีแดงจากเนเธอร์แลนด์ โต๊ะและเก้าอี้จากลียง ประเทศฝรั่งเศส เป็นต้น ทุกแห่งในร้านเผยให้เห็นร่องรอยของกาลเวลา
- CORNER-CONE-GELATO ไอศกรีมโคน ตกแต่งรูปทรงต่างๆน่ารัก คนมักนิยมซื้อไปถ่ายรูปคู่กับตึกอู่คัง
- 三千 vintageland 3000 **วินเทจแลนด์** ร้านขายสมบัติและของเก่าที่ซ่อนอยู่ในตรอกถนน Wukang เป็น***สถานที่ที่แฟนโปเกมอนต้องไม่พลาด!***
- Midan Apartment **"บ้านช้าง"** อาคารสไตล์ไบโอนิคที่น่าสนใจ น่าถ่ายรูป
- *RACBAR* ***อาหาร Brunch อันดับ 1ในเซี่ยงไฮ้*** เริ่มรอโต๊ะประมาณ 10 โมงกว่าๆ แต่ช่วงนี้เดินเที่ยวแถวๆ นั้น หรือนั่งคุยกับเพื่อนๆ ระหว่างรอโต๊ะได้นะ อาหารแนะนำ ***1. เครปบัควีทเบคอน*** ต้องลอง! มันชิ้นใหญ่มาก แถมรสชาตินำ้นมและครีมก็สุดยอดจริงๆ ***2. อะโวคาโด โทสต์ไข่ต้ม*** ก็ดูดี ***3. กุ้งสลัด*** สดชื่นมาก! ซอสมีความโดดเด่นมาก
- HARMAY เป็นร้านบูติกที่คล้ายกับ Lane Crawford ***คุณสามารถหาน้ำหอมยอดนิยมได้ที่นี่*** นอกจากนี้ยังมีห้องแต่งหน้าอีกด้วย ราคาก็ไม่แพง รับรองไม่ออกมามือเปล่า
- 13DE MARZO สายหมีน่ารักห้ามพลาด วันจันทร์ถึงวันอาทิตย์ 10:00-22:00 น มีกาแฟหมีเกาะที่ชั้น 1 เสื้อผ้าและเครื่องประดับที่ชั้น 2 หมีน่ารักทุกตัว
- LOOK NOW & FLOW มีสองชั้นขึ้นและลง ***มีตุ๊กตา Jelly Cat มากมายบนชั้นวางของบันไดวน*** น่ารักมาก สามารถถ่ายรูปบันไดทั้งหมดจากชั้นสองได้

****หมายเหตุ : ร้านบางร้านอาจมีการเปลี่ยนแปลง ปิด หรือซ่อมแซม***

นำท่านเดินทางสู่ ***ถนนหวยไห่*** เป็นย่านวัฒนธรรมเก่าแก่และย่านการค้าการสุดคึกคักของเซี่ยงไฮ้ รวมร้านค้า ให้ท่านช้อปปิ้งเคาน์เตอร์แบรนด์ชื่อดังมากมายกว่า 400 ร้าน ให้ความรู้สึกถึงบรรยากาศคล้ายกับถนนชองเอลิเซ่ในฝรั่งเศส ที่นี่ก่อตั้งในปี ค.ศ.1930 และถูกพัฒนาให้เป็นย่านเศรษฐกิจ เรียกได้ว่าเป็น ถนนแฟชั่นแห่ง ปารีสตะวันออก และได้รับความนิยมมาถึงปัจจุบันที่มาเซี่ยงไฮ้แล้วไม่ควรพลาด

นำท่านสู่ ***ร้านกระเป๋า SONG MONT*** กระเป๋าแบรนด์ จีนที่เป็นกระแสยอดฮิต ด้วยดีไซน์มูดแอนด์โทนเรียบหรู ให้ลุค Quiet Luxury มีหลายแพตเทิร์นให้เลือกตั้งแต่ Shoulder Bag ไปจนถึง Tote Bag ให้เลือก มีทรวดทรง ที่ไปในทางเดียวกับแบรนด์เนมตะวันตกชื่อดังอย่าง Gucci, Celine, Hermès, Ralph Lauren, Loewe และ Chloe หรือแม้แต่ แบรนด์ It Bag รุ่นใหม่ๆ ที่ได้รับ ความนิยมให้ท่านได้เลือกช้อปปิ้งตามอัธยาศัย

เที่ยง ***รับประทานอาหารเที่ยง ณ ร้านอาหาร***

จากนั้นนำช้อปปิ้งต่อกับ ***MINISO LAND*** แหล่งของลิขสิทธิ์ร่วมหลายแบรนด์ มีนี่ เป็นตึกขนาดใหญ่มีทั้งหมด 3 ชั้น ซึ่งรวบรวมของที่น่ารัก สุดคิ้วท์ เป็นกระแสไวรัลไว้มากมายไม่ว่าจะเป็นขบวน ความน่ารักจาก Sanrio Hello Kitty, ปุริน ซินนามอนโรล ยังมีตัวฮิตใหม่อื่นๆ อีกมากมาย



จากนั้นนำท่านเดินทางสู่ ***The Roof*** หรือที่รู้จักกันในชื่อ ***"อาคารสีแดง"*** ในซินเทียนตี้ เป็นศูนย์กลางไลฟ์สไตล์ที่เพิ่งเปิดใหม่ตรงหัวมุมของ Madang Lu และ Jianguo Dong Lu ซึ่งเป็นที่ตั้งของร้านอาหาร บาร์ ร้านกาแฟ ร้านบูติก และสำนักงาน สถาปัตยกรรมและการออกแบบได้รับแรงบันดาลใจจาก Longtangs ของเซี่ยงไฮ้ ซึ่งเป็นแนวคิดของ Aspect Studios และ Ateliers Jean Nouvel (สวนแนวตั้ง ห้องโถงใหญ่โอ่อ่า และการออกแบบโดยรวมดึงดูดนักเซลฟี่ได้ไม่มากนัก) The Roof มีพื้นที่รวมเกือบ 45,000 ตารางเมตร โดยมีอาหารและเครื่องดื่มและไลฟ์สไตล์กระจายอยู่ชั้นล่างและอีก 2 ชั้นล่างที่เรียงซ้อนกัน ชั้นบนสงวนไว้สำหรับสำนักงาน มีร้านอาหาร ร้านกาแฟ และบาร์เกือบ 20 แห่งที่นี่



จากนั้น นำท่านเดินทางสู่ ***ย่านซินเทียนตี้*** ย่านฮิปเตอร์ใจกลางนครเซี่ยงไฮ้ ที่วัยรุ่นต้องมา ถือว่าเป็นอีก 1 ไฮไลท์เด็ดของนครแห่งนี้ เนื่องจากเอกลักษณ์ที่ไม่เหมือนใคร สิ่งปลูกสร้างที่ใช้อิฐบล็อกแบบสถาปัตยกรรมแบบ Shikumen (ชิกเหมิน) การผสมผสานระหว่างสถาปัตยกรรมตะวันตกกับจีนเข้าด้วยกัน ทางเดินหิน กำแพงหิน ประตูหิน บ้านเมืองเก่าแต่ดูแลรักษาอย่าง

เย็น ***รับประทานอาหารเย็น ณ ร้านอาหาร***

ที่พัก *Hilton Garden Inn Shanghai hotel 4* ดาวหรือเทียบเท่า ***(โรงแรมมาตรฐานจีน)***

วันที่ 4 ***เมืองโบราณจูเจียเจี่ยว (รวมล่องเรือ) - ห้าง Shanghai Nanxiang Incity MEGA***

เช้า ***รับประทานอาหารเช้า ณ ห้องอาหารโรงแรม***

จากนั้นนำท่านเดินทางสู่ ***เมืองโบราณจูเจียเจี่ยว*** ***(ใช้เวลาเดินทางประมาณ 1 ชม.)*** เมืองน้ำโบราณที่มีประวัติศาสตร์ยาวนานกว่า 1,700 ปี Zhujiajiao เป็นสถานที่ที่ต้องมาเยี่ยมชมเมื่ออยู่ในเซี่ยงไฮ้ ซึ่งเป็นเมืองโบราณที่ได้รับการอนุรักษ์ไว้อย่างดีที่สุดในเมือง เป็นที่รู้จักจากสะพานที่เป็นเอกลักษณ์ ลำธารที่ไหลเป็นฟอง และแม่น้ำสายเล็กๆ ที่ปกคลุมด้วยต้นวิลโลว์ ซึ่งเป็นสถานที่พักผ่อนที่สมบูรณ์แบบจากเมืองเซี่ยงไฮ้ที่วุ่นวาย ***(ราคาทัวร์รวมค่าล่องเรือแล้ว)***



เที่ยง ***รับประทานอาหารเที่ยง ณ ร้านอาหาร***



นำท่านสู่ *Shanghai Nanxiang Incity MEGA (**เซี่ยงไฮ้ หนานเซียง อิมเพรสชัน ซิตี้ เมกะ**)* คือ ศูนย์การค้าแบบคอมเพล็กซ์ขนาดใหญ่ที่สุดในเซี่ยงไฮ้ด้วยพื้นที่กว่า 340,000 ตารางเมตร ตั้งอยู่ในย่านหนานเซียง เขตเจียติ้ง โดยออกแบบในธีม "นกกระเรียนขาว" อันเป็นสัญลักษณ์แห่งความโชคดี ที่นี่ไม่ใช่แค่แหล่งช้อปปิ้ง แต่เป็นเสมือน "Micro-Resort" สำหรับการพักผ่อนหย่อนใจแบบครบวงจรภายในวันเดียว ***ร้านค้ากว่า 400 แบรนด์*** ตอบโจทย์ทุกไลฟ์สไตล์ ทั้งแฟชั่น อาหาร และความบันเทิง ยังมี***โซนเรือนกระจกสุดล้ำ (Botanical Glass Boxes)*** ที่ออกแบบให้คุณช้อปปิ้งท่ามกลางธรรมชาติได้อย่างลงตัว

เย็น	***รับประทานอาหารเย็น ณ ร้านอาหาร***
ที่พัก	Hilton Garden Inn Shanghai hotel 4 ดาวหรือเทียบเท่า ***(โรงแรมมาตรฐานจีน)***

วันที่ 5	***วัดจิ้งอัน – อาคารพันต้นไม้ – ฟลอเรนเทีย วิลเลจ เอาท์เล็ต - สนามบินเซี่ยงไฮ้ - สนามบินสุวรรณภูมิ***
เช้า	***รับประทานอาหารเช้า ณ ห้องอาหารโรงแรม***




จากนั้นนำท่านเดินทางสู่ ***วัดจิ้งอัน*** *Jing'an Temple* เป็นวัดจีนชื่อดังของเซี่ยงไฮ้ที่มีอายุกว่า 800 ปี สร้างขึ้นตั้งแต่สมัยราชวงศ์หมิง และราชวงศ์ชิง ต่อมาได้รับการบูรณะจากรัฐบาลจีนด้วยงบประมาณกว่าพันล้านหยวน จึงทำให้ดูใหม่และสวยงามอลังการมาก ด้วยการใช้สีทองเป็นสีหลักของวัด ภายในวัดมีพระใหญ่อยู่ที่หอกลาง พระพุทธรูปและเทพศักดิ์สิทธิ์ทั้งหลาย ภาพวาดจากฝีมือของ Zhu Pa ศิลปินจากราชวงศ์หมิง กิจกรรมที่คนเซี่ยงไฮ้นิยมทำกันก็คือ การโยนเหรียญให้เข้าไปในเจดีย์ธูป

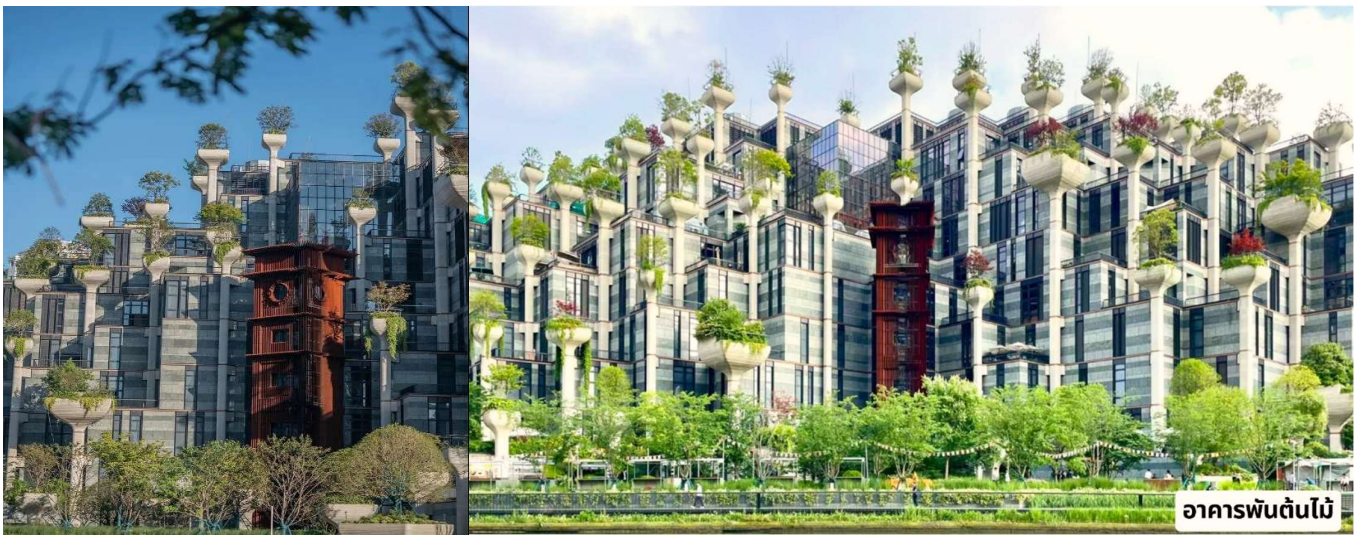

จากนั้นนำทุกท่านเยี่ยมชม ***อาคารพันต้นไม้*** สวนลอยบาบิโลนยุคใหม่กลางเซี่ยงไฮ้ กลุ่มอาคารพาณิชย์ที่ประดับตกแต่งด้วยต้นไม้มากกว่า 1,000 ต้น ในตัวเมืองเทศบาลนครเซี่ยงไฮ้ ทางตะวันออกของจีน ได้เปิดให้ประชาชนทั่วไปเข้าเยี่ยมชม อาคารดังกล่าวมีชื่อว่า ***"เทียนอันเซียนซู่"*** *(Tia n An 1,000 Trees)* ออกแบบ

โดยสถาปนิกชาวอังกฤษ โทมัส เฮเธอร์วิก ผู้อยู่เบื้องหลังการออกแบบพาวิลเลียนของสหราชอาณาจักร ในงาน Shanghai World Expo ปี 2010 และอาคารพันต้นไม้ในครั้งนี้ ได้แรงบันดาลใจมาจาก "เขาหวงซาน" มรดกโลกที่ยิ่งใหญ่ของจีน ในมณฑลอานฮุย

เที่ยง ***รับประทานอาหารเที่ยง ณ ร้านอาหาร***

จากนั้นนำท่านช้อปปิ้งที่ ***ฟลอเรนเทีย วิลเลจ เอาท์เล็ต*** เป็นแหล่งช้อปปิ้งเอาท์เล็ทที่ยอดเยี่ยมในเซี่ยงไฮ้ มีบรรยากาศแบบอิตาเลียน พร้อมสถาปัตยกรรมที่สวยงามให้ความรู้สึกเหมือนเดินช้อปปิ้งในหมู่บ้านเล็กๆ ของอิตาลี ภายในมีร้านค้าจากหลากหลายแบรนด์ดัง และแบรนด์ยอดนิยมมากมาย เช่น Gucci , Prada, Michael Kors, Nike และอีกมากมาย ทั้งนี้ยังมีร้านอาหารและคาเฟ่ให้แวะพักผ่อนและช้อปปิ้ง

// เพื่อความสะดวกในการท่องเที่ยว อิสระอาหารเย็น ตามอัธยาศัย //

จากนั้นนำท่านเดินทางสู่ ***สนามบินเซี่ยงไฮ้*** เพื่อเตรียมตัวเดินทางกลับกรุงเทพฯ

21.20 น. ออกเดินทางสู่ **สนามบินสุวรรณภูมิ** กรุงเทพฯ ***สายการบินไชนาอีสเทิร์นแอร์ไลน์ (MU)*** เที่ยวบินที่ MU547 ***ในส่วนของอาหารร้อนบนเครื่อง ขึ้นอยู่กับทางสายการบินเป็นผู้พิจารณา***

00.55 น. ถึง ***สนามบินสุวรรณภูมิ กรุงเทพฯ*** โดยสวัสดิภาพ

++++++++++++++++++++++++++++++++++

กรุณาศึกษารายละเอียดทั้งหมด ก่อนทำการจองทัวร์

เพื่อความถูกต้องและความเข้าใจตรงกันระหว่างลูกค้า และ บริษัททัวร์คู่ค้า
เมื่อท่านตกลงชำระเงินมัดจำ หรือ ค่าทัวร์ทั้งหมดแล้ว
ทางบริษัทฯ จะถือว่าท่านได้ยอมรับเงื่อนไข ข้อตกลงต่างๆ ทั้งหมด

เที่ยวบินภายในประเทศ ขอสงวนสิทธิ์ไม่รับผิดชอบทุกกรณี

หากท่านมีความจำเป็นจะต้องซื้อตั๋วเครื่องบินภายในประเทศ เพื่อบินไปและกลับจาก กรุงเทพฯ กรุณาสอบถามเที่ยวบินเพื่อยืนยันกับทางเจ้าหน้าที่ก่อนทำการจอง และ**ขอความกรุณาให้ท่านซื้อตั๋วเครื่องบินประเภทที่สามารถเลื่อนวันและเวลาเดินทางได้** อันเนื่องมาจาก หากเกิดความผิดพลาดจากทางสายการบิน ไม่ว่าจะเป็นการยกเลิกเที่ยวบิน การล่าช้าของสายการบิน การยุบเที่ยวบินรวมกัน ตารางการเดินทางมีการเปลี่ยนแปลง ซึ่งสายการบินพิจารณาสถานการณ์แล้วพบว่าอยู่เหนือการความคุมของทางสายการบิน หรือจะเป็นเหตุผลเชิงพาณิชย์ หรือเป็นเหตุผลด้านความปลอดภัย ดังนั้นเหตุผลเหล่านี้ อยู่เหนือการควบคุมของบริษัทฯ

บริษัทฯ ขอสงวนสิทธิ์ที่จะไม่รับผิดชอบและไม่คืนค่าใช้จ่ายใดๆ ทั้งสิ้น

โปรดตรวจสอบหนังสือเดินทาง (PASSPORT)

*****สำคัญมาก** สำเนาหน้าพาสปอร์ตผู้เดินทาง จะต้องมีอายุเหลือมากกว่า 6 เดือน ก่อนหมดอายุ นับจากวันที่เดินทางกลับ และต้องเหลือหน้าว่างอย่างน้อย 2 หน้า**

กรุณาตรวจสอบก่อนส่งให้บริษัทฯ มิฉะนั้น ทางบริษัทจะไม่รับผิดชอบกรณีพาสปอร์ตหมดอายุ และด่านตรวจปฏิเสธการเข้า-ออกเมืองของท่าน

กรุณาส่งหน้าพาสปอร์ต พร้อมหลักฐานการโอนเงิน

เงื่อนไขการจองและการยกเลิก

การจองทัวร์

กรุณาจองทัวร์ล่วงหน้าก่อนการเดินทาง **พร้อมชำระมัดจำ 10,000 บาท ภายใน 3 วัน หลังการจอง** ส่วนที่เหลือชำระทันทีก่อนการเดินทาง ไม่น้อยกว่า 25 วัน มิฉะนั้น ถือว่าท่านยกเลิกการเดินทางโดยอัตโนมัติ (ช่วงวันหยุดยาว หรือ เทศกาล กรุณาชำระก่อนเดินทาง 30 วัน

กรณียกเลิก (จอยกรุ๊ป)

ยกเลิกก่อนการเดินทาง **30 วันขึ้นไป**	บริษัทฯ จะคืนเงินค่ามัดจำให้ทั้งหมด โดยหักค่าใช้จ่ายที่เกิดขึ้นจริง เช่น ค่าตั๋ว หรือ ค่าวีซ่า
ยกเลิกการเดินทาง **15-29 วัน** ก่อนเดินทาง	หักค่าทัวร์ 50% จากราคาขาย และหักค่าใช้จ่ายที่เกิดขึ้นจริงทั้งหมดไม่ว่ากรณีใด ๆ ทั้งสิ้น
ยกเลิกการเดินทาง **0-14 วัน** ก่อนเดินทาง	บริษัทฯ ขอสงวนสิทธิ์เก็บเงินค่าทัวร์ทั้งหมดไม่ว่ากรณีใด ๆ ทั้งสิ้น

อัตราค่าบริการรวม

- **ค่าตั๋วเครื่องบินไป-กลับ พร้อมคณะ**

- **โรงแรมที่พักตามรายการที่ระบุ หรือ ระดับเทียบเท่า**
  - กรณีห้อง TWIN BED (เตียงเดี่ยว 2 เตียง) ซึ่งโรงแรมไม่มีหรือเต็ม ทางบริษัทขอปรับเป็นห้อง DOUBLE BED แทนโดยมิต้องแจ้งให้ทราบล่วงหน้า
  - หากต้องการห้องพักแบบ DOUBLE BED ซึ่งโรงแรมไม่มีหรือเต็ม ทางบริษัทขอปรับเป็นห้อง TWIN BED แทนโดยมิต้องแจ้งให้ทราบล่วงหน้า
  - กรณีพักแบบ TRIPLE ROOM 3 ท่าน 1 ห้อง ท่านที่ 3 อาจเป็นเสริมเตียง หรือ SOFA BED หรือ เสริมฟูกที่นอน ทั้งนี้ขึ้นอยู่กับรูปแบบการจัดห้องพักของโรงแรมนั้นๆ

- **ค่าอาหาร ค่าเข้าชม ค่ายานพาหนะทุกชนิด ตามที่รายการทัวร์ระบุ**

- **น้ำหนักสัมภาระ ท่านละไม่เกิน 23 กิโลกรัม และสัมภาระติดตัวขึ้นเครื่องได้ 1 ชิ้น ต่อท่าน น้ำหนักต้องไม่เกิน 7 กิโลกรัม**

- **มัคคุเทศก์ท้องถิ่น และหัวหน้าทัวร์นำเที่ยวคนไทย**

- **ค่าประกันอุบัติเหตุในระหว่างการเดินทางท่องเที่ยว วงเงินประกันท่านละ 1,000,000 บาท และประกันสุขภาพ วงเงินประกันท่านละ 500,000 บาท ครอบคลุม สุขภาพ อาการเจ็บป่วย อุบัติเหตุต่างๆ ที่เกิดขึ้นภายในวันเดินทาง**

อัตราค่าบริการไม่รวม

- ค่าหนังสือเดินทาง และเอกสารต่างด้าวต่างๆ
- ค่าใช้จ่ายส่วนตัว เช่น ค่าอาหารหรือเครื่องดื่มที่สั่งเพิ่มพิเศษ ค่าโทรศัพท์ ค่าอินเตอร์เน็ต ค่ามินิบาร์ ค่าบริการซักรีด หรืออื่นๆ ที่ไม่ได้ระบุไว้ในรายการทัวร์
- ค่าส่วนต่างน้ำหนักกระเป๋าเดินทาง ในกรณีที่เกินกว่าสายการบินกำหนด
- ค่าใช้จ่ายอันเกิดจากความล่าช้าของสายการบิน อุบัติภัยทางธรรมชาติ การประท้วง การก่อจลาจล การนัดหยุดงาน ซึ่งอยู่นอกเหนือความควบคุมของบริษัทฯ
- ค่าดำเนินการคัดกรองตรวจหาเชื้อ RT-PCR หรือ ATK ในกรณีที่ประเทศจีนต้องให้ตรวจ
- ค่าใช้จ่ายอันเกิดจากการถูกปฏิเสธไม่ให้เข้าและออกเมืองจากเจ้าหน้าที่ตรวจคนเข้าเมือง ซึ่งอยู่นอกเหนือการควบคุมของบริษัทฯ
- ค่าใช้จ่ายส่วนเกิน หากหน่วยงานรัฐบาลไทย/รัฐบาลจีน มีการปรับเปลี่ยนข้อกำหนดเกี่ยวกับการกักตัวเพิ่มเติม หรือขอเรียกตรวจโรคเพิ่ม
- ค่าวีซ่าท่องเที่ยวเข้าประเทศจีน ในกรณีที่ทางรัฐบาลจีน มีการยกเลิกฟรีวีซ่าท่องเที่ยว
- ค่าทิปไกด์ท้องถิ่น+คนขับรถ (บังคับตามระเบียบของประเทศจีน) ท่านละ 1500 บาท ขอสงวนสิทธิ์เรียกเก็บค่าทิปดังกล่าวนี้ ณ วันเช็คอินที่ สนามบิน (ขาไป) ส่วนค่าทิป หัวหน้าทัวร์จากไทย แล้วแต่ความพึงพอใจของลูกค้าหน้างาน

หมายเหตุ

1. ***บริษัทฯ มีสิทธิ์ที่จะเปลี่ยนแปลงรายละเอียดบางประการในทัวร์นี้ เมื่อเกิดเหตุสุดวิสัยจนไม่อาจแก้ไขได้***
2. ***บริษัทฯ ไม่รับผิดชอบค่าเสียหายในเหตุการณ์ที่เกิดจากสายการบิน ภัยธรรมชาติ ปฏิวัติและอื่น ๆ ที่อยู่นอกเหนือการควบคุมของทางบริษัทฯ หรือค่าใช้จ่ายเพิ่มเติมที่เกิดขึ้นทางตรงหรือทางอ้อม เช่น การเจ็บป่วย, การถูกทำร้าย, การสูญหาย, ความล่าช้า หรือจากอุบัติเหตุต่าง ๆ***
3. หากท่านถอนตัวก่อนรายการท่องเที่ยวจะสิ้นสุดลง ทางบริษัทฯ จะถือว่าท่านสละสิทธิ์และจะไม่คืนเงินค่าบริการที่ท่านได้ชำระไว้แล้วไม่ว่ากรณีใดๆ ทั้งสิ้น
4. บริษัทฯ จะไม่รับผิดชอบต่อการห้ามออกนอกประเทศ หรือ ห้ามเข้าประเทศ อันเนื่องมาจากมีสิ่งผิดกฎหมาย หรือเอกสารเดินทางไม่ถูกต้อง หรือ การถูกปฏิเสธในกรณีอื่นๆ
5. ***มัคคุเทศก์ พนักงาน และตัวแทนของบริษัทฯ ไม่มีสิทธิ์ในการให้คำสัญญาใดๆ ทั้งสิ้นแทนบริษัทฯ นอกจากมีเอกสารลงนามโดยผู้มีอำนาจของบริษัทฯ กำกับเท่านั้น***
6. หากไม่สามารถไปเที่ยวในสถานที่ที่ระบุในโปรแกรมได้ อันเนื่องมาจากธรรมชาติ ความล่าช้า และความผิดพลาดจากทางสายการบิน บริษัทฯ จะไม่มีการคืนเงินใดๆ ทั้งสิ้น แต่ทั้งนี้ทางบริษัทฯจะจัดหาสถานที่ท่องเที่ยวอื่นๆมาทดแทน โดยขอสงวนสิทธิ์การจัดหานี้โดยไม่แจ้งให้ทราบล่วงหน้า
7. เมื่อท่านออกเดินทางไปกับคณะแล้ว ท่านงดการใช้บริการรายการใดรายการหนึ่ง หรือไม่เดินทางพร้อมคณะถือว่าท่านสละสิทธิ์ ไม่อาจเรียกร้องค่าบริการ และเงินมัดจำคืน ไม่ว่ากรณีใดๆ ทั้งสิ้น

***เมื่อท่านชำระเงินค่าทัวร์ให้กับทางบริษัทฯ แล้ว**

ทางบริษัทฯ จะถือว่าท่านได้ยอมรับเงื่อนไขข้อตกลงทั้งหมดนี้แล้ว*