PV-EGY-ECLIPSE-01

EGYPT
ECLIPSE 2027
ครั้งหนึ่งในชีวิต
กับสุริยุปราคาเหนือแผ่นดินฟาโรห์

CAIRO – HURGHADA – LUXOR – ASWAN – ABU SIMBEL

เข้าชม 3 พิพิธภัณฑ์ดัง ระดับโลก

GEM Museum | NMEC Museum | Cairo Museum

Emirates บินอิมิเรตส์แอร์ไลน์ (EK)

27 กรกฎาคม – 6 สิงหาคม 2027
11 วัน 8 คืน

ราคาเพียง **149,888** บาท

พักโรงแรมระดับ 5 + 4 ดาว ★★★★★

สัมผัสเส้นทางรถไฟตู้นอน วิ่งคู่ขนานแม่น้ำไนล์



ONCE IN A LIFETIME

เดินทางไปยังแผ่นดินฟาโรห์ เพื่อรอชมช่วงเวลาที่ดวงอาทิตย์ถูกบดบัง
เหนือหนึ่งในดินแดนที่ยิ่งใหญ่ที่สุดในประวัติศาสตร์โลก

เปิดประสบการณ์อียิปต์ในมุมที่แตกต่าง

ทัวร์อียิปต์ดีดี

ตารางเดินทางแบบย่อ

EGYPT ECLIPSE

11 วัน 8 คืน

วันที่	สถานที่ท่องเที่ยว	รายละเอียดอาหาร			โรงแรมที่พัก ระดับ 4-5 ดาว หรือเทียบเท่า
		เช้า	กลางวัน	เย็น	
Day 1 27 JUL 2027	 นัดหมายสนามบินสุวรรณภูมิ	-	-	-	-
Day 2 28 JUL 2027	 กรุงเทพฯ – ดูไบ – ไคโร – ซิตี้ทัวร์	✈	✈	🍴	Holiday Inn City Star หรือเทียบเท่า ระดับ 5 ดาว
Day 3 29 JUL 2027	 ไคโร – พีระมิดกีซ่า – สฟิงซ์ – เมมฟิส – ซัคคารา – พีระมิดขั้นบันได – มาสตาบา	🍴	🍴	🍴	Holiday Inn City Star หรือเทียบเท่า ระดับ 5 ดาว
Day 4 30 JUL 2027	 เต็มวัน Grand Egyptian Museum	🍴	-	🍴	Holiday Inn City Star หรือเทียบเท่า ระดับ 5 ดาว
Day 5 31 JUL 2027	 ไคโร – ฮูร์กาดา – ซิตี้ทัวร์ – มัสยิด – ช้อปปิ้งตลาดพื้นเมือง	🍴	🍴	🍴	Sea Star Beau Rivage หรือเทียบเท่า ระดับ 4 ดาว
Day 6 01 AUG 2027	 ฮูร์กาดา – นั่งรถตะลุยทะเลทราย	🍴	🍴	🍴	Sea Star Beau Rivage หรือเทียบเท่า ระดับ 4 ดาว
Day 7 02 AUG 2027	 ฮูร์กาดา – ลักซอร์ – ชมสุริยุปราคาเต็มดวง – วิหารคานัค – วิหารลักซอร์ – หุบเขากษัตริย์ – วิหารฮัตเชปซุต – อัสวาน	🍴	🍴	🍴	Basma Hotel Aswan หรือเทียบเท่า ระดับ 4 ดาว
Day 8 03 AUG 2027	 อัสวาน – วิหารอาบูซิมเบล – วิหารเนฟเฟอร์ตารี – ล่องเรือเฟลุกะ	🍴	🍴	🍴	Basma Hotel Aswan หรือเทียบเท่า ระดับ 4 ดาว
Day 9 04 AUG 2027	 วิหารฟิเล – เขื่อนอัสวาน – เสาหินโอเบลิสก์ – รถไฟตู้นอน	🍴	🍴	🍴	Night Train
Day 10 05 AUG 2027	 ไคโร – พิพิธภัณฑ์ไคโร – NMEC Museum – ศูนย์กระดาษปาปิรุส – ศูนย์น้ำหอม – ตลาดข่าน – ส่งออกสนามบิน	🍴	🍴	🍴	-
Day 11 06 AUG 2027	 ถึงสนามบินสุวรรณภูมิ	-	-	-	-



** รายการทัวร์ข้างต้นอาจมีการเปลี่ยนแปลงตามความเหมาะสม **

Emirates

BANGKOK – CAIRO
via DUBAI

DATE	ROUTE	FLIGHT NO.	DEPARTURE – ARRIVAL	FLIGHT TIME
28 JUL	BKK → DXB	EK377	02.50 – 06.00	3h 10m
28 JUL	DXB → CAI	EK927	08.15 – 11.05	2h 50m
06 AUG	CAI → DXB	EK926	02.45 – 07.10	4h 25m
06 AUG	DXB → BKK	EK372	09.40 – 19.25	6h 45m

Day1 : 27 ก.ค.70 นัดหมาย สนามบินสุวรรณภูมิ

06.00 น. คณะผู้เดินทางพร้อมกัน ณ สนามบินสุวรรณภูมิ อาคารผู้โดยสารขาออกระหว่างประเทศ ชั้น 4 ประตูทางเข้าที่ 7-8 แถว U เคาน์เตอร์สายการบินเอมิเรตส์ (EMIRATES) ซึ่งมีเจ้าหน้าที่บริษัทฯ คอยให้การต้อนรับพร้อมอำนวยความสะดวกด้านสัมภาระแก่ท่าน

*** เที่ยวบินหรือเวลาอาจมีการเปลี่ยนแปลง ทั้งนี้ขึ้นอยู่กับสายการบินเป็นผู้กำหนด ***
ทางบริษัทฯ ขอสงวนสิทธิ์ในการจัดที่นั่งบนเครื่องบิน เนื่องจากบัตรโดยสารเครื่องบิน เป็นแบบหมู่คณะ การจัดที่นั่งเป็นระบบ RANDOM ที่นั่งอาจจะไม่ได้นั่งติดกัน ทั้งนี้เป็นไปตามเงื่อนไขของสายการบินเป็นผู้กำหนด



Day2 : 28 ก.ค.70 สนามบินดูไบ – สนามบินไคโร – เที่ยวเมืองไคโร

02.50 น. ออกเดินทางโดยสายการบินเอมิเรตส์ (EMIRATES) เที่ยวบินที่ EK377
06.00 น. ถึงสนามบินดูไบ ประเทศสหรัฐอาหรับอิมิเรตส์ เพื่อแวะเปลี่ยนเครื่อง
08.15 น. ออกเดินทางโดยสายการบิน EMIRATES เที่ยวบินที่ EK927
11.05 น ถึงสนามบินนานาชาติกรุงไคโร ผ่านพิธีการตรวจคนเข้าเมืองและรับสัมภาระในการเดินทางเรียบร้อยแล้ว นำท่านเดินทางสู่ เมืองไคโร (เวลาท้องถิ่นช้ากว่าประเทศไทย 5 ชั่วโมง)



บริการนานกว่า 15 ปี
รับจัดทัวร์ : ทัวร์แบบหมู่คณะ / กรุ๊ปเหมาส่วนตัว / สัมมนา ดูงาน / แพคเกจทัวร์
โล่รางวัลการันตีคุณภาพ
ผ่านการรับรองโดย
222/2 โกลเด้นทาวน์ บางนา-สวนหลวง ถนนกาญจนาภิเษก แขวงดอกไม้ เขตประเวศ กทม 10250

(Mosque of Muhammad Ali Pasha) เป็นอาคารทรงสี่เหลี่ยม สถาปัตยกรรมยุคออตโตมาน มีหอมินาเรต์หรือหอเรียกสวดเป็นเสาสูงรูปแปดเหลี่ยม มี Blue Mosque ที่อิสตันบูลเป็นต้นแบบด้านนอกมีหอนาฬิกา สุเหร่าแห่งนี้สร้างขึ้นเมื่อ ปี ค.ศ. 1830 โดย "มูฮัมหมัด อาลี ปาชา" ซึ่งเป็นผู้นำเอาความเจริญสมัยใหม่มาสู่ประเทศอียิปต์ โดยใช้เวลาสร้างถึง 18 ปีลักษณะเป็นสุเหร่าใหม่มาก สร้างบนพื้นที่สี่เหลี่ยมจัตุรัส กว้างด้านละ 41 เมตร มีกลุ่มโดมหรือหลังคากลมซ้อนกันลดหลั่นลงมาแบบตุรกี (Turkish style) โดมใหญ่สุดที่อยู่ตรงกลางนั้น สูงถึง 52 เมตร มีเส้นผ่าศูนย์กลาง 21 เมตร และถูกรายล้อม ไปด้วยหลังคากึ่งโดมใหญ่เล็กหลายลูก ทั้งนี้สุเหร่านี้สร้างในพื้นของป้อมซิทาเดล (Citadel) ซึ่งเป็นป้อมปราการที่สร้างขึ้นเพื่อปกป้องกรุงไคโรในระหว่างสงครามครูเสด คนอียิปต์เรียกป้อมปราการนี้ว่า Al-Qala'a Al-Gabal (หรือ Al-Burge) หมายถึง ป้อมปราการที่อยู่บนยอดเขา บริเวณที่ก่อสร้างซิทาเดลเป็นชัยภูมิที่เหมาะสมเพราะเป็นจุดที่สามารถมองเห็นกรุงไคโรได้ทั้งเมืองและยากต่อการที่ศัตรูจะบุกเข้าโจมตี ซิทาเดลมีบริเวณกว้างและตั้งอยู่ภายในกำแพงที่แข็งแกร่ง







นำท่านเที่ยวชมย่าน **Old Cairo (ไคโรเก่า)** ย่านประวัติศาสตร์สำคัญที่สะท้อนรากเหง้าทางศาสนาและวัฒนธรรมของอียิปต์ **ชม The Hanging Church** หรือโบสถ์แขวน หนึ่งในโบสถ์คริสต์คอปติกที่เก่าแก่และมีชื่อเสียงที่สุดของประเทศ สร้างขึ้นเหนือซากป้อมปราการโรมันโบราณ โดยมีส่วนของโครงสร้างรองรับโบสถ์อยู่เหนือประตูป้อม จึงเป็นที่มาของชื่อ "โบสถ์แขวน" ภายในงดงามด้วยเพดานไม้ที่มีลักษณะคล้ายเรือโนอาห์เสาโบราณ และฉากกั้นแท่นบูชาที่ประดับประดาอย่างวิจิตร นับเป็นสถานที่สำคัญที่ควรค่าแก่การเยี่ยมชม เพื่อสัมผัสประวัติศาสตร์และมรดกทางศาสนาที่สืบทอดมายาวนานของกรุงไคโร

ค่ำ **บริการอาหารเย็น Dinner Nile Cruise with Belly Dance show**
ที่พัก **โรงแรม Holiday Inn City Star Hotel หรือเทียบเท่าระดับ 5 ดาว**

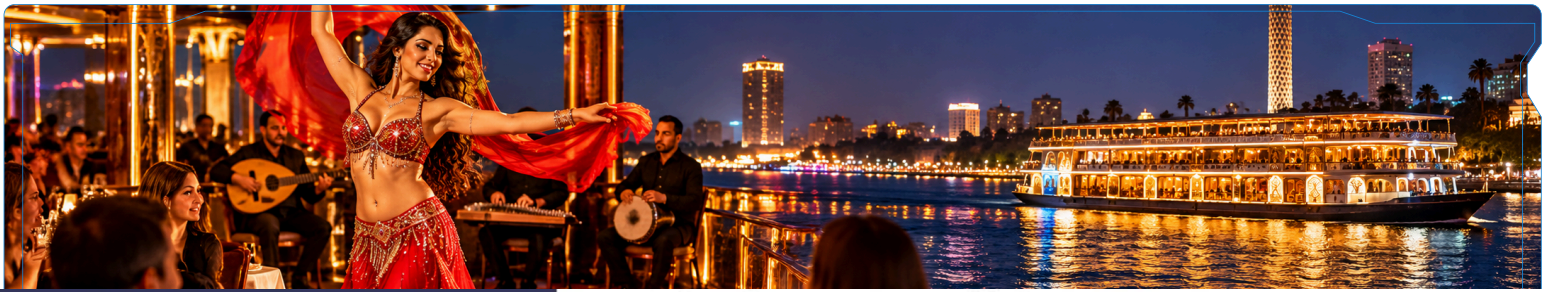

Day3 : 29 ก.ค.70 เมืองไคโร – กีซา – GEM Musuem

เช้า **บริการอาหารเช้า ณ ห้องอาหาร**





เดินทางสู่ **ย่านกีซ่า** นำท่าน **ชมมหาพีระมิดกีซา หรือ THE GREAT PYRAMID OF GIZA** อายุกว่า 5000 ปี ที่ได้รับการยกย่องว่าเป็น 1 ใน 7 สิ่งมหัศจรรย์ของโลก เป็นชื่อเรียกของสถานที่ฝังพระศพของเมืองเลโทโพลิสโบราณ(ปัจจุบันคือ ไคโร) ครอบคลุมพื้นที่ 2,000 ตร.ม. บนที่ราบสูงทางทิศตะวันออกเฉียงใต้ เป็นที่ตั้งของมหาปิรามิด 3 องค์ ซึ่งองค์ฟาโรห์แห่งอียิปต์โบราณสร้างขึ้นเพื่อฝังพระศพของพระองค์เอง นับเป็นสิ่งก่อสร้างที่ยิ่งใหญ่และเก่าแก่ที่สุดของโลก ใช้เวลาก่อสร้างทั้งสิ้น
20 ปี สร้างจากแท่งหินขนาดใหญ่มาก แต่ละก้อนหนักกว่า 2 ตัน หินแต่ละก้อนวางชิดติดกันแบบแนบสนิทมาก แม้แต่กระดาษก็สอดไม่ผ่าน พีระมิดกีซามีอยู่สามหลังใหญ่ ๆ เรียงจากขวาไปซ้าย คือ

- **พีระมิดของฟาโรห์คูฟู KHUFU** เป็นพีระมิดที่สูงที่สุด เดิมมีความสูง 146 เมตร ปัจจุบันสูง 138 เมตร เพราะส่วนยอดได้พังทลายไปบ้างจึงทำให้เตี้ยลงกว่าเดิมเล็กน้อย ฟาโรห์คูฟูเป็นฟาโรห์องค์ที่ 2 แห่งราชวงศ์ที่ 4 (2589–2566 ก่อน ค.ศ.)
- **ตรงกลาง คือ พีระมิดของฟาโรห์คาเฟร่** KHAFREเดิมมีความสูง 143 เมตร ปัจจุบันสูง 136 เมตร ฟาโรห์คาเฟร่เป็นลูกชายของฟาโรห์คูฟูค ส่วนรูปแกะสลักหินที่มีลำตัวเป็นสิงโต มีศีรษะและใบหน้าเป็นมนุษย์ คือ สฟิงซ์ที่เชื่อว่าแกะสลักเป็นพระพักตร์ของฟาโรห์คาเฟร่เจ้าของพีระมิดหลังนี้
- **ส่วนซ้ายสุดขนาดเล็กกว่าองค์อื่น คือ พีระมิดของฟาโรห์เมนคูเร MENKAURE** มีขนาดเล็กที่สุด มีความสูง 65 เมตร และมีพีระมิดของราชินีอีกสามหลัง ฟาโรห์เมนคูเร คือ ลูกชายของฟาโรห์คาเฟร่และเป็นหลานของฟาโรห์คูฟู



โดยประมาณ 1500 ปอนด์อียิปต์ โดยสามารถตัดสินใจและซื้อเพิ่มได้ ณ จุดบริการจำหน่ายบัตร (รับเฉพาะบัตรเครดิต) หรือสอบถามได้ที่หัวหน้าทัวร์และมัคคุเทศก์ท้องถิ่น

จากนั้นนำท่านเดินทางสู่ บริเวณลาน **ชมวิวPanorama** ท่านจะได้เห็นวิวปิรามิดในมุมกว้าง และเห็นปิรามิดเรียงตัวกันทั้ง 3หลัง ให้ท่านได้ถ่ายภาพตามอัธยาศัย หรือท่านสามารถ ขี่อูฐ ชมทิวทัศน์รอบๆโดยมีหมู่ปิรามิดเป็นฉากหลัง อิสระเดินเที่ยวตามอัธยาศัย

(ค่าบริการทัวร์ไม่รวมขี่อูฐ ราคาประมาณ 20-25 USD ต่อท่านต่อหนึ่งตัว หรือสามารถสอบราคาอัพเดทอีกครั้งได้ที่หัวหน้าทัวร์หรือมัคคุเทศก์ท้องถิ่น)



จากนั้นนำท่านเดินทางถ่ายภาพด้านหน้า **มหาสฟิงซ์ (THE GREAT SPHINX OF GIZA)** (ใช้ระยะเวลาเดินทางประมาณ 10 นาที) มหาสฟิงซ์ ตั้งอยู่ด้านหน้าของพีระมิดคาเฟร่ ซึ่งเป็นส่วนหนึ่งของหมู่พีระมิดแห่งกีซา และยังถือเป็นสฟิงซ์ที่มีขนาดใหญ่ที่สุดในโลก แกะสลักจากเนินหินธรรมชาติเพียงก้อนเดียว มีส่วนหัวเป็นพระพักตร์ของฟาโรห์และลำตัวเป็นสิงโต มี หน้าที่เปรียบเสมือนเป็นตัวแทนของกษัตริย์ และมีพลังพิเศษเพื่อปกป้องพระศพและทรัพย์สมบัติที่อยู่ภายในพีระมิด





เที่ยง **บริการอาหารกลางวัน ณ ภัตตาคารท้องถิ่น**

นำท่านชม **Memphis Open-Air Museum (พิพิธภัณฑ์กลางแจ้งเมมฟิส)** อดีตราชธานีสำคัญของอียิปต์โบราณ ซึ่งมีประวัติศาสตร์ยาวนานกว่า 3,000 ปี และเป็นศูนย์กลางการปกครองและศาสนา โดยเฉพาะการบูชาเทพเจ้าพทาห์ (Ptah) เทพแห่งการสร้างสรรค์และช่างฝีมือ ภายในจัดแสดงโบราณวัตถุและประติมากรรมล้ำค่าที่หลงเหลือจากอารยธรรมอียิปต์โบราณ ไฮไลต์สำคัญคือ รูปสลักขนาดมหึมาของฟาโรห์รามเสสที่ 2 ซึ่งจัดแสดงในอาคารพิพิธภัณฑ์ และ สฟิงซ์หินอะลาบาสเตอร์ อันงดงามที่ตั้งอยู่กลางแจ้ง สะท้อนถึงความยิ่งใหญ่ทางศิลปกรรมและความรุ่งเรืองของอียิปต์ในอดีต



นำท่านชม **พีระมิดขั้นบันไดแห่งฟาโรห์โจเซอร์** ณ ซัคคารา (Saqqara) หนึ่งในสิ่งก่อสร้างสำคัญที่สุดของอียิปต์โบราณ สร้างขึ้นเมื่อประมาณ 4,700 ปีก่อน ในสมัยราชวงศ์ที่ 3 เพื่อใช้เป็นสุสานของฟาโรห์โจเซอร์ ออกแบบโดยอิมโฮเทป (Imhotep) สถาปนิกและนักปราชญ์ผู้มีชื่อเสียง โดยมีรูปทรงเป็นชั้นลดหลั่นกัน 6 ชั้น ถือเป็นพีระมิดหินขนาดใหญ่ยุคแรก ๆ ของโลก และเป็นจุดเปลี่ยนสำคัญของพัฒนาการด้านสถาปัตยกรรมอียิปต์โบราณ ก่อนที่จะพัฒนาไปสู่พีระมิดทรงสามเหลี่ยมที่เราคุ้นเคยในเวลาต่อมา



นำท่านชม **Mastaba of Mereruka (สุสานมาสตาบาแห่งเมเรรูกา)** หนึ่งในสุสานขุนนางที่มีชื่อเสียงและมีขนาดใหญ่ที่สุดแห่งหนึ่งในยุคอาณาจักรเก่า สร้างขึ้นในสมัยราชวงศ์ที่ 6 เพื่อเป็นสุสานของเมเรรูกา ขุนนางชั้นสูงและเสนาบดีผู้ทรงอำนาจในรัชสมัยฟาโรห์เตติ (Teti) ภายในโดดเด่นด้วยภาพแกะสลักนูนต่ำบนผนังที่ถ่ายทอดวิถีชีวิตของชาวอียิปต์โบราณ ทั้งการเกษตร การล่าสัตว์ การประมง การเลี้ยงสัตว์ และพิธีกรรมทางศาสนา รวมถึงห้องต่าง ๆ ที่ตกแต่งอย่างประณีต สะท้อนให้เห็นถึงความเชื่อเรื่องชีวิตหลังความตาย ตลอดจนสังคมและวัฒนธรรมอียิปต์โบราณเมื่อกว่า 4,000 ปีก่อน



ค่ำ **บริการอาหารเย็น ณ ภัตตาคารท้องถิ่น**

ที่พัก **โรงแรม Holiday Inn City Star Hotel หรือเทียบเท่าระดับ 5 ดาว**



นำท่านเข้าชม **แกรนด์อียิปต์มิวเซียม (The Grand Egyptian Museum)** ตั้งอยู่บริเวณเมืองกีซา (Giza) ใกล้กับมหาพีระมิดแห่งกีซา ประเทศอียิปต์ เป็นพิพิธภัณฑ์โบราณคดีขนาดใหญ่ที่สร้างขึ้นเพื่อรวบรวม อนุรักษ์ และจัดแสดงมรดกทางอารยธรรมอียิปต์โบราณ ตั้งแต่ยุคก่อนราชวงศ์จนถึงยุคกรีกและโรมัน พิพิธภัณฑ์แห่งนี้อยู่ห่างจากกลุ่มพีระมิดกีซาประมาณ 2 กิโลเมตร และเปิดให้เข้าชมอย่างเป็นทางการในเดือนพฤศจิกายน 2025 ถือเป็นหนึ่งในแลนด์มาร์กทางประวัติศาสตร์และวัฒนธรรมที่สำคัญที่สุดแห่งใหม่ของอียิปต์

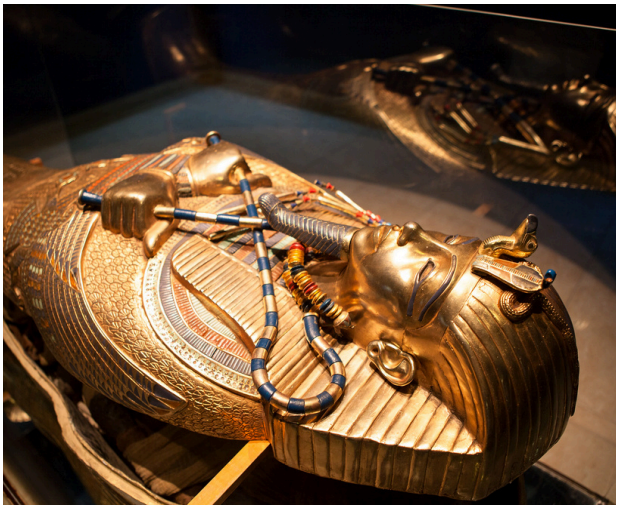

สัมผัสความยิ่งใหญ่ของอารยธรรมอียิปต์โบราณ ณ **Grand Egyptian Museum** พิพิธภัณฑ์ระดับโลกใกล้มหาพีระมิดแห่งกีซา แหล่งรวบรวมมรดกทางประวัติศาสตร์อันทรงคุณค่าที่บอกเล่าเรื่องราวอันรุ่งเรืองของดินแดนแห่งฟาโรห์ ผ่านโบราณวัตถุล้ำค่า รูปสลักกษัตริย์ และศิลปวัตถุที่มีอายุนับพันปี ตื่นตากับรูปสลักขนาดมหึมาของฟาโรห์รามเสสที่ 2 ภายในโถงใหญ่ ชม Grand Staircase อันสง่างาม พร้อมสัมผัสเรื่องราวแห่งความเชื่อและชีวิตหลังความตายผ่านขุมทรัพย์ของฟาโรห์ตุตันคาเมน และเรือโบราณของฟาโรห์คูฟู หนึ่งในหลักฐานสำคัญที่สะท้อนภูมิปัญญาและความรุ่งเรืองของอารยธรรมอียิปต์โบราณ



โฮไลต์สำคัญที่ไม่ควรพลาด

Grand Hall – โถงทางเข้ามหาวิหาร
ตื่นตาตื่นใจ กับรูปสลักขนาดมหึมาของฟาโรห์ราเม สสที่ 2 (Ramesses II) ซึ่งต้อนรับผู้มาเยือนบริเวณโถงใหญ่ พร้อมชมสถาปัตยกรรมยั่งเอ่อ่าที่ผสมผสานความทันสมัยเข้ากับศิลปะอียิปต์โบราณ

Tutankhamun Galleries – ขุมทรัพย์ฟาโรห์ตูตันคาเมน

ชมโบราณวัตถุสั่งค้าจากถุสรรบของฟาโรหรุ์ตุนีแคาเมน ทั้งเครื่องใช้ส่วนพระองค์ หิมพระศพ เครื่องทอง และวัตถุที่เกี่ยวข้องกับความเชื่อเรื่องชีวิตหลังความตาย นับเป็นไฮไลต์สำคัญสำหรับผู้ที่สนใจประวัติศาสตร์ อียิปต์

Grand Staircase – บันไดประวัติศาสตร์แห่งฟาโรห์
ชมบับไดขนาดใหญ่ที่จัดแสดงรูปสลักกษัตริย์ เทวรูป โลงหิน และโบราณวัตถุสำคัญ ถ่ายทอดเรื่องราวอำนาจของฟาโรห์ ความเชื่อทางศาสนา และพิธีกรรมแห่งชีวิตหลังความตา

Khufu's Boats Museum – พิพิธภัณฑ์เรือโบราณของฟาโรห์คูฟู
พบทับเรือไม้โบราณที่เกี่ยวข้องกับฟาโรห์คูฟู ผู้สร้างมหาพีระมิดแห่งกีซา โดยเรือสำแรกมีความยาวประมาณ 42.32 เมตร เป็นหลักฐานสำคัญที่สะท้อนความเชื่อ พิธีกรรม และทักษะทางวิศวกรรมของชาวอียิปต์โบราณ



ความสำคัญอย่างยิ่งในประวัติศาสตร์อียิปต์โบราณ โดยเรือของฟาโรห์คูฟูถูกค้นพบในปี ค.ศ. 1954 บริเวณหลุมฝังเรือใกล้มหาพีระมิดแห่งกีซา เรือทำจากไม้ซีดาร์และประกอบขึ้นด้วยเทคนิคการต่อเรือของชาวอียิปต์โบราณ สะท้อนถึงความรู้ด้านวิศวกรรมและความเชื่อเกี่ยวกับชีวิตหลังความตายของชาวอียิปต์เมื่อกว่า 4,500 ปีก่อน เรือลำนี้มักเรียกว่า **Solar Boat** หรือเรือสุริยะ ซึ่งเชื่อมโยงกับความเชื่อเรื่องการเดินทางของฟาโรห์ร่วมกับเทพรา (Ra) เทพแห่งดวงอาทิตย์ในโลกหลังความตาย นับเป็นหลักฐานทางโบราณคดีที่ทรงคุณค่าและช่วยให้ผู้มาเยือนได้เข้าใจอารยธรรมอียิปต์โบราณอย่างลึกซึ้งยิ่งขึ้น



หมายเหตุ : เพื่อความสะดวกในการเข้าชม Grand Egyptian Museum ได้อย่างเต็มที่ และไม่เป็นการจำกัดเวลาในการเที่ยวชม อาหารกลางวันจึงไม่รวมอยู่ในรายการทัวร์ ทั้งนี้ภายในพิพิธภัณฑ์มีร้านอาหาร คาเฟ่ และร้านค้าต่าง ๆ ให้บริการ เพื่อให้ท่านสามารถเลือกใช้บริการได้ตามความสะดวก

ค่ำ บริการอาหารเย็น ณ ภัตตาคารท้องถิ่น

ที่พัก โรงแรม Holiday Inn City Star Hotel หรือเทียบเท่าระดับ 5 ดาว



เช้า **บริการอาหารเช้า ณ ห้องอาหาร**

นำท่านออกเดินทางมุ่งหน้าสู่ **HURGHADA เมืองฮูร์กาดา – ไข่มุกแห่งทะเลแดง**
เมืองตากอากาศชายทะเลอันเลื่องชื่อของประเทศอียิปต์ ตั้งอยู่ริมชายฝั่งทะเลแดง โดดเด่นด้วยน้ำทะเลสีฟ้าเทอร์ควอยซ์ หาดทรายสวยงาม และโลกใต้ทะเลที่อุดมสมบูรณ์ด้วยแนวปะการังและปลาหลากสีสัน เพลิดเพลินกับกิจกรรมล่องเรือชมความงามของทะเลแดง ดำน้ำสัมผัสธรรมชาติใต้ท้องทะเล หรือเลือกผจญภัยในทะเลทรายอันกว้างใหญ่ พร้อมสัมผัสบรรยากาศการพักผ่อนริมทะเลที่แตกต่างจากภาพจำของอียิปต์ในดินแดนแห่งฟาโรห์และพีระมิดอย่างสิ้นเชิง (ใช้เวลาเดินทางประมาณ 5 ชม.)

เที่ยง **บริการอาหารกลางวัน ณ ภัตตาคารท้องถิ่น**

นำท่านเที่ยวชม **เมืองฮูร์กาดา** เมืองตากอากาศริมชายฝั่งทะเลแดงที่มีชื่อเสียงของประเทศอียิปต์ โดดเด่นด้วยทัศนียภาพของน้ำทะเลสีฟ้าคราม บรรยากาศเมืองชายทะเล และรีสอร์ตที่สวยงาม
จากนั้นนำท่านชม **มัสยิดเอลมินา (El Mina Mosque)** มัสยิดขนาดใหญ่ที่มีสถาปัตยกรรมอิสลามอันงดงาม โดดเด่นด้วยโดมสีขาวและหออะซานสูงตระหง่าน ตั้งอยู่ใกล้บริเวณท่าเรือฮูร์กาดา ถือเป็นหนึ่งในแลนด์มาร์กสำคัญของเมือง ให้ท่านได้ชื่นชมรายละเอียดทางสถาปัตยกรรมและสัมผัสบรรยากาศอันสงบงามของศาสนสถาน พร้อมเก็บภาพความประทับใจของเมืองชายทะเลแห่งทะเลแดง



ตลาดท้องถิ่นเอลดาฮาร์ (El Dahar Local Market) – สัมผัสวิถีชีวิตชาวฮูร์กาดา

นำท่านเดินเที่ยวชมตลาดท้องถิ่นเอลดาฮาร์ ย่านเมืองเก่าและแหล่งรวมวิถีชีวิตของชาวฮูร์กาดา สัมผัสบรรยากาศตลาดพื้นเมืองที่เต็มไปด้วยสีสันและความคึกคัก เพลิดเพลินกับการเลือกชมสินค้าท้องถิ่น เครื่องเทศหอมกรุ่น ผลไม้สด ผักนานาชนิด ของฝาก และสินค้าพื้นเมืองที่สะท้อนเอกลักษณ์ของอียิปต์ พร้อมชมวิถีชีวิตประจำวันของผู้คนในท้องถิ่นอย่างใกล้ชิด ท่านสามารถเลือกซื้อของฝาก ต่อรองราคากับพ่อค้าแม่ค้า และเก็บภาพความประทับใจของตลาดแบบดั้งเดิมที่แตกต่างจากย่านรีสอร์ตริมทะเลแดงได้อย่างน่าสนใจ



ค่ำ **บริการอาหารเย็น ณ ภัตตาคารท้องถิ่น**

ที่พัก **โรงแรม Sea Star Beau Rivage Hotel หรือเทียบเท่าระดับ 4 ดาว**



เช้า **บริการอาหารเช้า ณ ห้องอาหาร**

ผจญภัยกลางทะเลทราย สัมผัสวิถีชีวิตชาวเบดูอิน

นำท่านเปิดประสบการณ์ผจญภัยสุดตื่นเต้นด้วยการนั่งรถตะลุยทะเลทรายอันกว้างใหญ่ของอียิปต์ ชมทัศนียภาพของผืนทรายสีทองสลับกับภูเขาหินอันงดงาม ท่ามกลางบรรยากาศธรรมชาติที่เงียบสงบและเป็นเอกลักษณ์ พร้อมเดินทางสู่หมู่บ้านชาวเบดูอิน ชนเผ่าเร่ร่อนดั้งเดิมแห่งทะเลทราย เพื่อสัมผัสวิถีชีวิต วัฒนธรรม และประเพณีที่สืบทอดกันมายาวนาน เรียนรู้การดำรงชีวิตท่ามกลางสภาพแวดล้อมอันแห้งแล้ง พร้อมสัมผัสการต้อนรับอย่างเป็นมิตรและจิบชาสไตล์เบดูอินแบบดั้งเดิม นับเป็นอีกหนึ่งประสบการณ์ที่จะทำให้ท่านได้รู้จักอียิปต์ในมุมมองที่แตกต่างและน่าประทับใจ



เที่ยง **บริการอาหารกลางวัน ณ ภัตตาคารท้องถิ่น**

ช่วงบ่าย ให้ท่านพักผ่อนตามอัธยาศัย ณ โรงแรมที่พัก เพื่อเตรียมความพร้อมสำหรับการเดินทางในเช้าวันรุ่งขึ้น โดยท่านจะต้องออกเดินทางตั้งแต่เช้ามืด มุ่งหน้าสู่เมืองลักซอร์ เมืองสำคัญทางประวัติศาสตร์ที่เต็มไปด้วยมนต์เสน่ห์แห่งอารยธรรมอียิปต์โบราณ

ค่ำ **บริการอาหารเย็น ณ ภัตตาคารท้องถิ่น**

ที่พัก **โรงแรม Sea Star Beau Rivage Hotel หรือเทียบเท่าระดับ 4 ดาว**

เช้าตรู่ บริการอาหารเช้า

เดินทางสู่เมืองลักซอร์ (Luxor) เพื่อชมปรากฏการณ์สุริยุปราคาเต็มดวง

นำท่านออกเดินทางมุ่งหน้าสู่เมืองลักซอร์ (ใช้เวลาเดินทางประมาณ 4-5 ชม.) ดินแดนแห่งอารยธรรมอียิปต์โบราณริมฝั่งแม่น้ำไนล์ เพื่อร่วมสัมผัสปรากฏการณ์ทางดาราศาสตร์อันยิ่งใหญ่ สุริยุปราคาเต็มดวง (Total Solar Eclipse) หนึ่งในปรากฏการณ์ธรรมชาติที่หาชมได้ยาก เมื่อดวงจันทร์เคลื่อนผ่านบดบังดวงอาทิตย์จนท้องฟ้ามืดลงชั่วขณะ ท่ามกลางบรรยากาศอันน่าตื่นตาตื่นใจเหนือแผ่นดินฟาโรห์ เปิดประสบการณ์ครั้งสำคัญที่ผสานความมหัศจรรย์ของจักรวาลเข้ากับมนตร์เสน่ห์แห่งอารยธรรมอียิปต์โบราณ ให้ท่านได้เก็บเกี่ยวความประทับใจครั้งหนึ่งในชีวิต ณ จุดหมายปลายทางแห่งประวัติศาสตร์และปรากฏการณ์ธรรมชาติระดับโลก

วันที่ 2 สิงหาคม 2027 ลักซอร์อยู่ในแนวที่ดวงจันทร์บดบังดวงอาทิตย์ได้เต็มดวง ขณะที่กรุงไคโรจะเห็นเพียงสุริยุปราคาบางส่วน

สามารถชมช่วงเต็มดวงได้นานกว่า 6 นาที ที่ลักซอร์คาดว่าจะเห็นช่วงสุริยุปราคาเต็มดวง ประมาณ 6 นาที 22 วินาที โดยช่วงเต็มดวงจะเกิดประมาณ 13:02–13:08 น. ตามเวลาท้องถิ่น ทั้งนี้ขึ้นอยู่กับตำแหน่งชมที่แน่นอน



หลังจากชมปรากฏการณ์สุริยุปราคาเต็มดวงอันน่าประทับใจเหนือแผ่นดินฟาโรห์เรียบร้อยแล้ว



นำท่านชม **วิหารลักซอร์ (Luxor Temple)** หนึ่งในวิหารโบราณที่สำคัญและงดงามที่สุดของอียิปต์ ตั้งอยู่ใจกลางเมืองลักซอร์ ริมฝั่งตะวันออกของแม่น้ำไนล์ สร้างขึ้นตั้งแต่สมัยฟาโรห์อเมนโฮเทปที่ 3 และได้รับการต่อเติมในรัชสมัยของฟาโรห์รามเสสที่ 2 เพื่อใช้เป็นศาสนสถานสำหรับประกอบพิธีกรรมอันศักดิ์สิทธิ์ โดยเฉพาะเทศกาลโอเปต (Opet Festival) ซึ่งเป็นพิธีสำคัญที่เชื่อมโยงเทพเจ้าอมุนกับเมืองคาร์นัก นำท่านชมความยิ่งใหญ่ของเสาโอเบลิสก์และรูปสลักฟาโรห์รามเสสที่ 2 ซึ่งตั้งตระหง่านบริเวณทางเข้าวิหาร ตื่นตาตื่นใจกับแนวเสาหินขนาดใหญ่ ภาพสลักบนผนังที่บอกเล่าเรื่องราวแห่งอารยธรรมอียิปต์โบราณตลอดจนสถาปัตยกรรมอันวิจิตรที่สะท้อนถึงความรุ่งเรืองของอาณาจักรฟาโรห์ในอดีต วิหารแห่งนี้ยังมีความพิเศษจากการผสมผสานร่องรอยทางประวัติศาสตร์หลากหลายยุคสมัย ทั้งอียิปต์โบราณและยุคต่อมา นับเป็นอีกหนึ่งสถานที่ที่สะท้อนความศรัทธา ความเชื่อ และความยิ่งใหญ่ของอารยธรรมลุ่มแม่น้ำไนล์ได้อย่างน่าประทับใจ



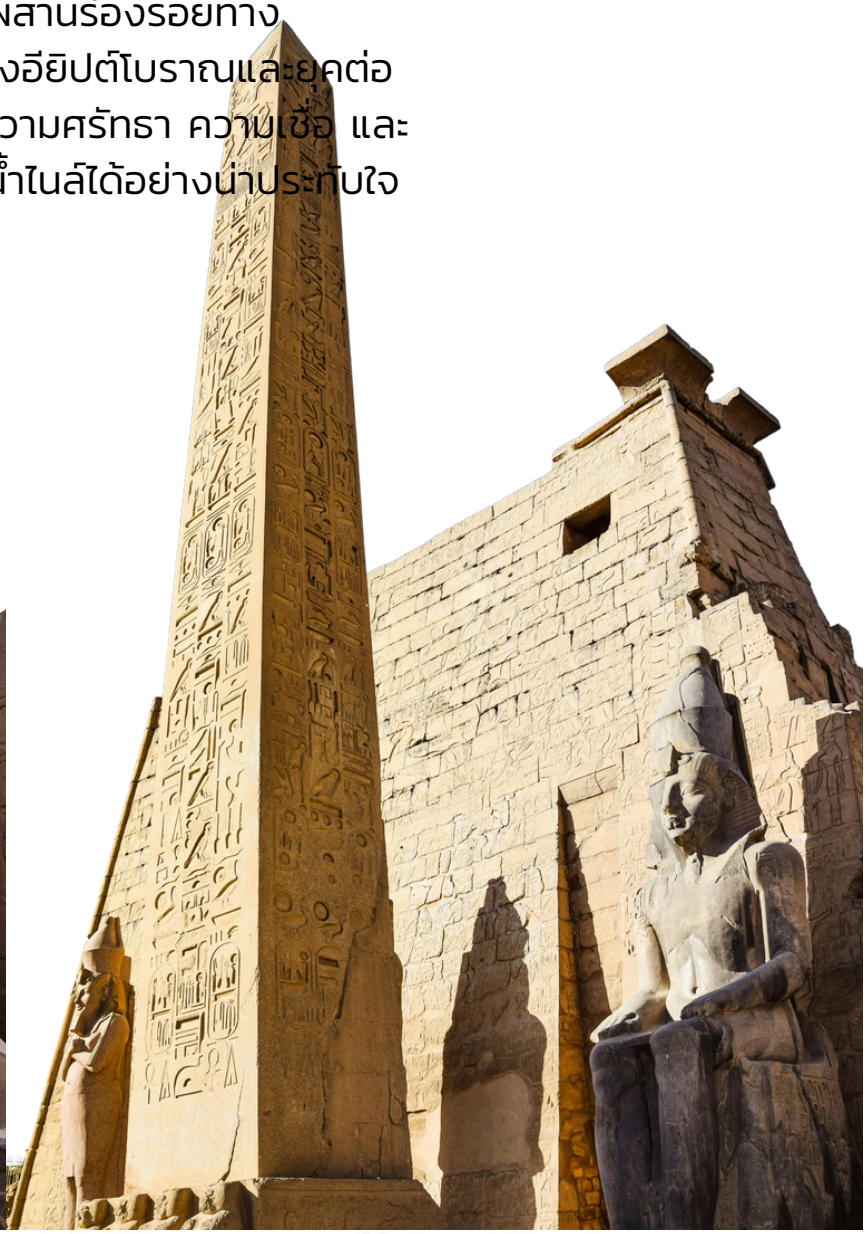

นำท่านชม **วิหารคาร์นัค (Karnak Temple)** มหาวิหารศักดิ์สิทธิ์แห่งอียิปต์โบราณ หนึ่งในกลุ่มศาสนสถานที่ยิ่งใหญ่และมีชื่อเสียงที่สุดของโลก ตั้งอยู่ทางฝั่งตะวันออกของแม่น้ำไนล์ในเมืองลักซอร์ สร้างและขยายต่อเนื่องยาวนานกว่าหลายร้อยปี โดยฟาโรห์หลายพระองค์ต่างร่วมกันสร้างและต่อเติม เพื่อถวายแด่เทพเจ้าอมุน-รา (Amun-Ra) เทพเจ้าสูงสุดองค์สำคัญของอียิปต์โบราณ

นำท่านตื่นตาตื่นใจกับ **มหาวิหารเสาหินไฮโปสไตล์ (Great Hypostyle Hall)** อันเลื่องชื่อ ซึ่งประกอบด้วยเสาหินขนาดมหึมาจำนวน 134 ต้น เรียงรายอย่างสง่างาม โดยเสาบางต้นมีความสูงกว่า 20 เมตร ประดับด้วยภาพสลักอักษรเฮียโรกลิฟิกและเรื่องราวเกี่ยวกับเทพเจ้าและชัยชนะของเหล่าฟาโรห์ ชมเสาโอเบลิสก์อันสูงตระหง่าน รูปสลักโบราณ และซากสถาปัตยกรรมอันยิ่งใหญ่ที่ยังคงสะท้อนถึงความรุ่งเรืองของอารยธรรมอียิปต์ได้อย่างน่าทึ่ง อีกหนึ่งไฮไลต์สำคัญคือแนวถนนสฟิงซ์ (Avenue of Sphinxes) ซึ่งเชื่อมต่อระหว่างวิหารคาร์นัคและวิหารลักซอร์ในระยะทางประมาณ 2.7 กิโลเมตร ในอดีตใช้เป็นเส้นทางประกอบพิธีแห่เทพเจ้าในเทศกาลโอเปต (Opet Festival) อันศักดิ์สิทธิ์

วิหารคาร์นัคจึงมิใช่เพียงโบราณสถานอันยิ่งใหญ่ แต่ยังเป็นมรดกทางประวัติศาสตร์ที่บอกเล่าเรื่องราวความศรัทธา อำนาจ และความรุ่งเรืองของอาณาจักรฟาโรห์ที่สืบทอดผ่านกาลเวลามานับพันปี



บ่าย บริการอาหารกลางวัน ณ ภัตตาคารท้องถิ่น

อียิปต์โบราณ อดีตเชื่อว่าเป็นที่อยู่ของคนตาย หรือ นครของผู้วายชนม์ (Necropolis of Thebes) เต็มไปด้วยกลุ่มโบราณสถานที่มีประวัติน่าพิศวง ปัจจุบันเป็นสถานที่ท่องเที่ยวที่ใหญ่ที่สุดของประเทศ ชม **หุบผากษัตริย์ VALLEY OF THE KINGS** เป็นที่ฝังพระศพของฟาโรห์ 63 พระองค์ ตั้งอยู่ที่เทือกเขาทีบัน ท่านสามารถเลือกเข้าชมได้เพียง 3 สุสานด้านหน้าทางเข้าสุสานฟาโรห์บนยอดเขานั้นดูคล้ายปลายแหลมยอดปิรามิด เป็นการเลือกหวงซุ้ยในการฝังศพ ให้คล้ายว่าฝังอยู่ใต้ปิรามิดสุสานเหล่านี้เป็นสุสานที่ถูกเลือกให้เป็นสุสานที่เก็บ มัมมี่และสมบัติของกษัตริย์ถึง 63 สุสาน แต่ละสุสานมีขนาดใหญ่เล็กต่างกันขึ้นอยู่กับระยะเวลาครองราชย์สุสานเริ่มสร้างเมื่อฟาโรห์ครองราชย์และปิดเมื่อฟาโรห์สิ้นพระชนม์ภายในหลุมมีจิตรกรรมที่งดงามสีสดใสราวกับเพิ่งวาดเสร็จไม่นานนี้

(สุสานของฟาโรห์ตุตันคาเมน (KV62) ไม่รวมอยู่ในค่าบริการ กรุณาสอบถามเพิ่มเติมจากหัวหน้าทัวร์หรือมัคคุเทศก์ท้องถิ่น ค่าบัตรเข้าชมโดยประมาณ ท่านละ 700-720 อียิปต์ปอนด์)













จากนั้น นำท่านชม **วิหารฟาโรห์ฮัตเชปซุต (TEMPLE OF QUEEN HATSHEPSUT)** เป็นวัดที่ตั้งอยู่ใกล้หุบเขาแห่งกษัตริย์และปัจจุบันถือว่าเป็นหนึ่งในสิ่งมหัศจรรย์ที่ยิ่งใหญ่ของอียิปต์โบราณ วิหารแห่งนี้ออกแบบโดยสถาปนิก "เซเนมุท" และสร้างขึ้นเพื่อเป็นเกียรติแก่ฟาโรห์หญิงฮัตเชพซุต ที่รู้จักในนาม "ราชินีหนวด" ที่มีอายุยืนที่สุดของลักซอร์อียิปต์ ฟาโรห์หญิงองค์เดียวใน ประวัติศาสตร์อียิปต์ ที่รุ่งเรืองมากในสมัยของพระองค์ เป็นสตรีที่ทรงอำนาจที่สุดในโลกยุคนั้น และทรงความสามารถด้านการปกครองยิ่งกว่าฟาโรห์บุรุษ ส่วนมากทรงเชี่ยวชาญด้านการปกครองและแสดงความเป็นผู้นำจนข้าราชสำนักต่างประจักษ์ในความสามารถ นับเป็นบุคคลที่น่าสนใจที่สุด ฟาโรห์หญิงฮัตเชปซุต สตรีเหล็กอียิปต์



จากนั้น นำท่านออกเดินทางมุ่งหน้าสู่ **เมืองอัสวาน (Aswan)** เมืองแห่งมนต์เสน่ห์ริมฝั่งแม่น้ำไนล์ทางตอนใต้ของอียิปต์ ใช้เวลาเดินทางประมาณ 3–4 ชั่วโมงโดยรถยนต์ (ขึ้นอยู่กับสภาพการจราจรและเส้นทาง) ระหว่างทางให้ท่านเพลิดเพลินกับทัศนียภาพอันเป็นเอกลักษณ์ของดินแดนอียิปต์ ชมความแตกต่างระหว่างผืนทะเลทรายสีทองอันกว้างใหญ่กับพื้นที่สีเขียวที่หล่อเลี้ยงชีวิตริมแม่น้ำไนล์ สัมผัสวิถีชีวิตของผู้คนในชนบท และบรรยากาศอันเงียบสงบของดินแดนทางตอนใต้ที่เปี่ยมไปด้วยเสน่ห์และเรื่องราวทางประวัติศาสตร์
เมืองอัสวานนับเป็นหนึ่งในเมืองสำคัญของอียิปต์มาตั้งแต่สมัยโบราณ เคยเป็นศูนย์กลางการค้าและแหล่งหินแกรนิตที่ใช้สร้างอนุสาวรีย์และวิหารอันยิ่งใหญ่ของฟาโรห์ อีกทั้งยังเป็นดินแดนที่มีวัฒนธรรมนูเบีย (Nubian) อันโดดเด่น เต็มไปด้วยสีสันและเอกลักษณ์เฉพาะตัว เตรียมพบกับอีกหนึ่งบรรยากาศของอียิปต์ที่แตกต่างจากกรุงไคโรและเมืองลักซอร์ ก่อนเข้าสู่การเดินทางสำรวจอารยธรรมโบราณและมนตร์เสน่ห์แห่งลุ่มแม่น้ำไนล์ในเมืองอัสวาน

ค่ำ **บริการอาหารเย็น ณ ภัตตาคารท้องถิ่น**
ที่พัก **โรงแรม Basma Hotel หรือเทียบเท่าระดับ 4 ดาว**

Day8 : 03 สค.70 อัสวาน – อาบูซิมเบล – ล่องเรือเฟลุกกะ

เช้าตรู่ **บริการอาหารเช้า**

นำท่านเดินทางโดยรถบัสปรับอากาศ มุ่งหน้าสู่ วิหารอาบูซิมเบล โดยระยะทางกว่า 290 กม.ใช้เวลาเดินทางประมาณ 3 ชม.(อาหารเช้าบริการจากทางเรือ Breakfast Box บริการระหว่างเดินทาง)

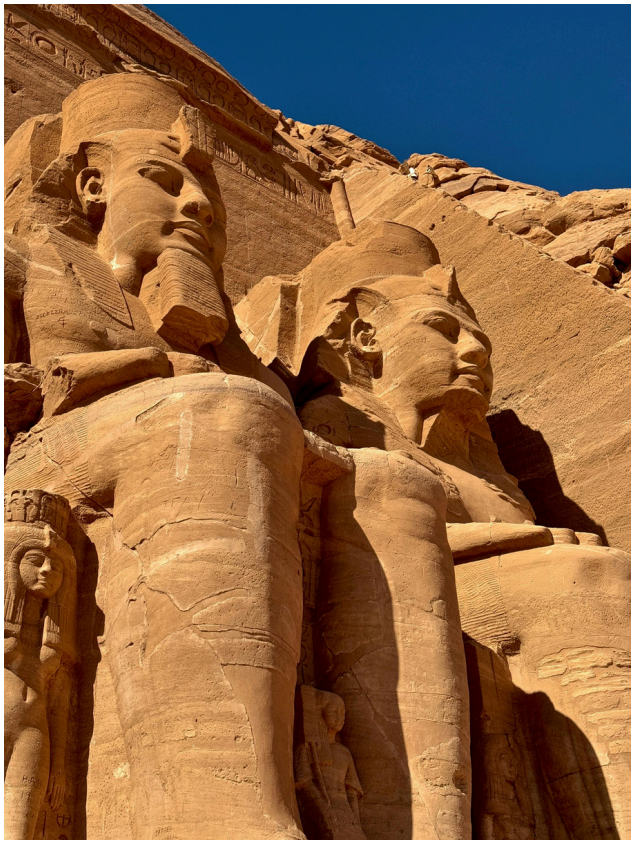

- นำท่านย้อนรอยเรื่องราวความยิ่งใหญ่ของอารยธรรมอียิปต์โบราณ ณ **วิหารอาบูซิมเบล (Abu Simbel)** มหาวิหารหินแกะสลักอันยิ่งใหญ่ที่สร้างขึ้นในรัชสมัยของฟาโรห์รามเสสที่ 2 เมื่อกว่า 3,000 ปีก่อน เพื่อแสดงถึงพระราชอำนาจและความยิ่งใหญ่ของอาณาจักรอียิปต์ โดยวิหารแห่งนี้โดดเด่นด้วยรูปสลักฟาโรห์รามเสสที่ 2 ขนาดมหึมาทั้ง 4 องค์ ซึ่งประทับนั่งอย่างสง่างามอยู่บริเวณทางเข้า และวิหารขนาดเล็กที่สร้างถวายแด่พระนางเนเฟอร์ตารี พระมเหสีองค์สำคัญของพระองค์



- **สิ่งที่ทำให้วิหารอาบูซิมเบลมีชื่อเสียงไปทั่วโลก** ไม่ได้มีเพียงความยิ่งใหญ่ของสถาปัตยกรรม แต่ยังรวมถึง ปฏิบัติการย้ายวิหารครั้งประวัติศาสตร์ที่น่าทึ่งที่สุดครั้งหนึ่งของมนุษยชาติ ในช่วงทศวรรษ 1960 เมื่ออียิปต์เริ่มก่อสร้างเขื่อนอัสวานไฮแดม ระดับน้ำในทะเลสาบนัสเซอร์ที่กำลังจะเกิดขึ้นได้คุกคามให้วิหารโบราณแห่งนี้จมอยู่ใต้น้ำ องค์การยูเนสโกจึงร่วมมือกับนานาประเทศดำเนินโครงการกู้ภัยครั้งใหญ่ ระหว่างปี ค.ศ. 1964–1968 โดยตัดตัววิหารและรูปสลักหินขนาดมหึมาออกเป็นบล็อกหลายพันชิ้น แล้วเคลื่อนย้ายขึ้นไปประกอบใหม่บนพื้นที่สูงกว่าเดิมประมาณ 65 เมตร และอยู่ห่างจากตำแหน่งเดิมราว 200 เมตร








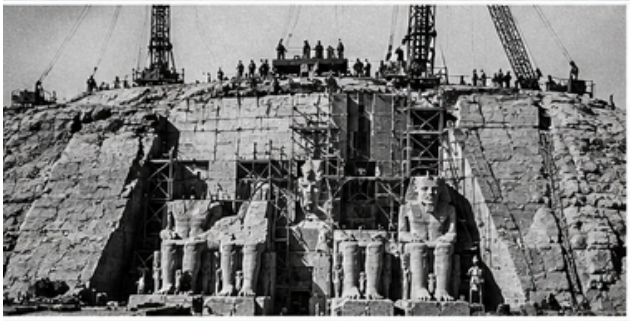


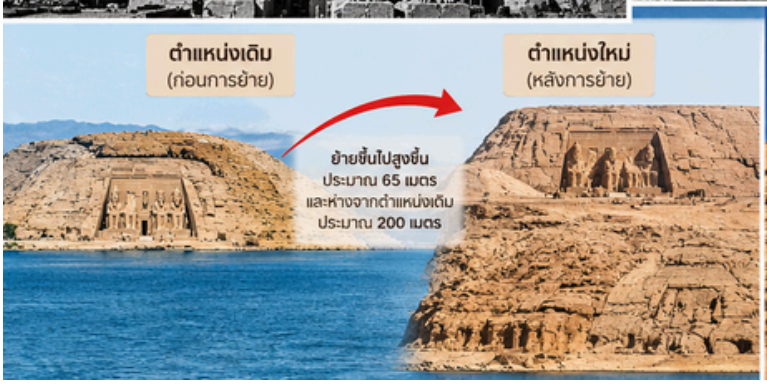



- **ความมหัศจรรย์ของโครงการนี้คือ** ทีมวิศวกรและผู้เชี่ยวชาญสามารถรักษารูปแบบสถาปัตยกรรมดั้งเดิมไว้ได้อย่างน่าทึ่ง รวมถึงปรากฏการณ์แสงอาทิตย์ที่ส่องเข้าสู่ห้องศักดิ์สิทธิ์ภายในวิหารใหญ่ในช่วงเวลาที่กำหนด ซึ่งเป็นหนึ่งในความรู้ทางดาราศาสตร์และการออกแบบอันโดดเด่นของอียิปต์โบราณ
- **การย้ายวิหารอาบูซิมเบลจึงไม่ได้เป็นเพียงความสำเร็จทางวิศวกรรม** แต่ยังเป็นสัญลักษณ์แห่งความร่วมมือของมวลมนุษยชาติในการปกป้องมรดกทางวัฒนธรรมอันล้ำค่า จนได้รับการยกย่องให้เป็นหนึ่งในภารกิจกู้ภัยโบราณสถานที่สำคัญที่สุดของโลก และเป็นส่วนหนึ่งของแหล่งมรดกโลกนูเบีย (Nubian Monuments) ที่ได้รับการขึ้นทะเบียนเป็นมรดกโลกโดยองค์การยูเนสโก




วิหารหินแกะสลักอันงดงามแห่งอาบูซิมเบล ตั้งอยู่ใกล้กับวิหารใหญ่ของฟาโรห์รามเสสที่ 2 ทางตอนใต้ของประเทศอียิปต์ สร้างขึ้นโดยฟาโรห์รามเสสที่ 2 เพื่อถวายแด่พระนางเนเฟอร์ตารี พระมเหสีองค์สำคัญของพระองค์ และเทพีฮาธอร์ เทพีแห่งความรัก ความงาม ดนตรี และความเป็นมารดา



- **จุดเด่นของวิหารแห่งนี้** คือรูปสลักขนาดใหญ่บริเวณด้านหน้า ซึ่งมีความพิเศษตรงที่รูปสลักของพระนางเนเฟอร์ตารีมีขนาดใกล้เคียงกับรูปสลักของฟาโรห์รามเสสที่ 2 นับเป็นสิ่งที่พบได้ไม่บ่อยในสถาปัตยกรรมอียิปต์โบราณ เพราะโดยทั่วไปแล้วรูปสลักของพระมเหสีมักมีขนาดเล็กกว่าฟาโรห์อย่างชัดเจน สะท้อนให้เห็นถึงพระเกียรติยศและความสำคัญของพระนางเนเฟอร์ตารีในราชสำนัก

- **ภายในวิหาร** ตกแต่งด้วยภาพจิตรกรรมและภาพสลักสีสันงดงาม ถ่ายทอดเรื่องราวความศรัทธาและพิธีกรรมทางศาสนา โดยเฉพาะภาพพระนางเนเฟอร์ตารีเข้าเฝ้าเทพีฮาธอร์ ซึ่งมีลักษณะโดดเด่นและเปี่ยมด้วยความอ่อนช้อย วิหารแห่งนี้จึงไม่เพียงสะท้อนความรุ่งเรืองทางศิลปะของอียิปต์โบราณ แต่ยังเป็นสัญลักษณ์แห่งความรักและการยกย่องพระมเหสีผู้เป็นที่รักของฟาโรห์อีกด้วย



จากนั้นเดินทางกลับเมืองอัสวาน

บ่าย **บริการอาหารกลางวัน ณ ภัตตาคารท้องถิ่น**



- นำท่านสัมผัสประสบการณ์สุดประทับใจกับการ **ล่องเรือเฟลุกกะ (Felucca)** เรือใบไม้โบราณที่เป็นเอกลักษณ์ของอียิปต์ ณ เมืองอัสวาน เมืองริมฝั่งแม่น้ำไนล์ที่เปี่ยมไปด้วยเสน่ห์และกลิ่นอายแห่งอารยธรรมโบราณ เรือเฟลุกกะใช้พลังลมธรรมชาติในการขับเคลื่อน แล่นไปอย่างนุ่มนวลเหนือสายน้ำไนล์อันยิ่งใหญ่ ให้ท่านได้สัมผัสบรรยากาศแห่งการพักผ่อนอย่างเรียบง่าย ท่ามกลางสายลมเย็นและทิวทัศน์อันงดงามสองฝั่งแม่น้ำ
- **ระหว่างการล่องเรือ** เพลิดเพลินกับภาพเกาะเล็ก ๆ ที่กระจายตัวอยู่กลางแม่น้ำ ผืนทรายสีทองของทะเลทรายที่ทอดยาวตัดกับผืนน้ำสีฟ้า ตลอดจนต้นปาล์มสะท้อนวิถีชีวิตของผู้คนที่ผูกพันกับแม่น้ำไนล์มาอย่างยาวนาน
- การล่องเรือเฟลุกกะไม่ใช่เพียงการชมทิวทัศน์ แต่เป็นการเปิดโอกาสให้ท่านได้สัมผัสจังหวะชีวิตอันสงบงามของอัสวาน และซึมซับมนตร์เสน่ห์แห่งแม่น้ำไนล์ในแบบที่แตกต่างจากการเดินทางทั่วไป นับเป็นอีกหนึ่งประสบการณ์ที่ไม่ควรพลาดเมื่อมาเยือนดินแดนฟาโรห์

ค่ำ **บริการอาหารเย็น ณ ภัตตาคารท้องถิ่น**

ที่พัก **โรงแรม Basma Hotel หรือเทียบเท่าระดับ 4 ดาว**



Day9 : 04 ส.ค.70 อัสวาน – วิหารฟิลเล – เขื่อนอัสวาน – เสาหินโอเบลิสก์ – รถไฟนอน

เช้า บริการอาหารเช้า ณ ห้องอาหารของโรงแรมที่พัก



- นำท่านเดินทางสู่ **วิหารฟิเล (Philae Temple) วิหารแห่งเทพีไอซิส**

หนึ่งในวิหารโบราณที่งดงามและมีเสน่ห์ที่สุดของอียิปต์ ตั้งอยู่บนเกาะอากิลเกีย (Agilkia Island) ท่ามกลางผืนน้ำอันงดงามของแม่น้ำไนล์ ใกล้เมืองอัสวาน วิหารแห่งนี้สร้างขึ้นเพื่อถวายแด่เทพีไอซิส (Isis) เทพีแห่งความรัก ความเป็นมารดา และเวทมนตร์ตามความเชื่อของชาวอียิปต์โบราณ





- **การเดินทางสู่วิหารต้องนั่งเรือข้ามผืนน้ำไนล์** ให้ท่านได้เพลิดเพลินกับทัศนียภาพของเกาะหินและภูมิประเทศอันเป็นเอกลักษณ์ของอัสวาน ก่อนพบกับความยิ่งใหญ่ของวิหารที่ตั้งตระหง่านอยู่เบื้องหน้า ชมเสาหินแกะสลักอันวิจิตร ประตูทางเข้าขนาดใหญ่ และภาพสลักเรื่องราวของเทพเจ้าและตำนานอียิปต์โบราณที่ยังคงปรากฏให้เห็นอย่างน่าประทับใจ
- **ความพิเศษของวิหารฟิเล** ยังอยู่ที่เรื่องราวการอนุรักษ์ครั้งสำคัญของโลก เนื่องจากการสร้างเขื่อนอัสวานไฮแดมทำให้วิหารเดิมเสี่ยงต่อการจมน้ำ องค์การยูเนสโกและนานาประเทศจึงร่วมกันดำเนินโครงการย้ายวิหารจากเกาะฟิเลเดิมมายังเกาะอากิลเกียในช่วงทศวรรษ 1970 เพื่อรักษามรดกทางอารยธรรมอันล้ำค่าให้คงอยู่สืบไป วิหารฟิเลจึงไม่เพียงเป็นสถานที่ศักดิ์สิทธิ์ที่สะท้อนความเชื่อและศิลปกรรมอันรุ่งเรืองของอียิปต์โบราณ แต่ยังเป็นสัญลักษณ์แห่งความร่วมมือของมนุษยชาติในการปกป้องมรดกทางวัฒนธรรมที่ทรงคุณค่าอีกด้วย

เที่ยง **บริการอาหารกลางวัน ณ ภัตตาคารท้องถิ่น**

- **นำท่าน ชม เขื่อนอัสวานไฮแดม (Aswan High Dam) มหัศจรรย์วิศวกรรมแห่งลุ่มแม่น้ำไนล์** หนึ่งในโครงการวิศวกรรมขนาดใหญ่ที่สำคัญที่สุดของประเทศอียิปต์ สร้างขึ้นเพื่อควบคุมปริมาณน้ำในแม่น้ำไนล์ ซึ่งเป็นเส้นเลือดใหญ่ที่หล่อเลี้ยงอารยธรรมอียิปต์มาอย่างยาวนาน เขื่อนแห่งนี้เริ่มก่อสร้างในปี ค.ศ. 1960 และแล้วเสร็จในปี ค.ศ. 1970 มีบทบาทสำคัญในการป้องกันน้ำท่วม ช่วยกักเก็บน้ำไว้ใช้ในฤดูแล้ง สนับสนุนการเกษตร และผลิตกระแสไฟฟ้าพลังน้ำให้แก่ประเทศ





- **จากบริเวณเขื่อน** ท่านจะได้ชมทัศนียภาพอันกว้างใหญ่ของทะเลสาบนัสเซอร์ (Lake Nasser) หนึ่งในทะเลสาบที่มนุษย์สร้างขึ้นที่มีขนาดใหญ่ที่สุดแห่งหนึ่งของโลก ผืนน้ำสีฟ้าครามทอดยาวสุดสายตา ตัดกับภูมิประเทศทะเลทรายอันแห้งแล้งของอียิปต์ เกิดเป็นภาพความงดงามที่สะท้อนให้เห็นถึงการผสมผสานระหว่างธรรมชาติและความก้าวหน้าทางวิศวกรรมได้อย่างน่าทึ่ง
- การก่อสร้างเขื่อนอัสวานไฮแดมยังนำไปสู่ภารกิจอนุรักษ์โบราณสถานครั้งสำคัญของโลก เนื่องจากระดับน้ำที่เพิ่มสูงขึ้นส่งผลให้โบราณสถานหลายแห่งในนูเบียเสี่ยงต่อการจมน้ำ รวมถึงวิหารอาบูซิมเบลและวิหารฟิเล จึงเกิดความร่วมมือระหว่างอียิปต์และนานาประเทศในการเคลื่อนย้ายและอนุรักษ์โบราณสถานเหล่านี้ให้คงอยู่สืบไป
- เขื่อนอัสวานไฮแดมจึงเป็นมากกว่าเขื่อนขนาดใหญ่ แต่ยังเป็นสัญลักษณ์แห่งการพัฒนาประเทศและหน้าประวัติศาสตร์สำคัญที่เชื่อมโยงความก้าวหน้าของโลกสมัยใหม่เข้ากับมรดกอันยิ่งใหญ่ของอารยธรรมอียิปต์โบราณ



- น่าเกาะชม **เสาโอเบลิสก์ที่ยังสร้างไม่เสร็จ (Unfinished Obelisk)** หนึ่งในแหล่งโบราณคดีที่น่าสนใจของเมืองอัสวาน ซึ่งเผยให้เห็นถึงความสามารถอันน่าทึ่งของช่างหินอียิปต์โบราณ ตั้งอยู่ภายในเหมืองหินแกรนิตโบราณที่เคยเป็นแหล่งวัตถุดิบสำคัญสำหรับการก่อสร้างวิหาร อนุสาวรีย์ และเสาหินขนาดใหญ่ทั่วอาณาจักรอียิปต์





- เสาหินแห่งนี้มีความยาวประมาณ 42 เมตร และหากสร้างเสร็จสมบูรณ์จะมีน้ำหนักราว 1,000–1,200 ตัน จนอาจกลายเป็นหนึ่งในเสาโอเบลิสก์ที่ใหญ่ที่สุดเท่าที่เคยมีการสร้างขึ้น แต่ระหว่างการสกัดหินได้เกิดรอยแตกร้าวขึ้น ทำให้ต้องยุติการก่อสร้างและทิ้งเสาหินไว้ในเหมืองจนถึงปัจจุบัน

- สิ่งที่ทำให้สถานที่แห่งนี้มีความพิเศษ คือท่านจะได้เห็นร่องรอยการทำงานของช่างหินโบราณอย่างใกล้ชิด ทั้งแนวการสกัดหินและพื้นผิวที่ยังไม่ได้รับการตกแต่ง ช่วยให้จินตนาการถึงกรรมวิธีอันซับซ้อนในการสร้างเสาโอเบลิสก์ ซึ่งต้องอาศัยทั้งความชำนาญ ความละเอียดแม่นยำ และแรงงานมหาศาล ก่อนจะเคลื่อนย้ายไปติดตั้งตามวิหารและสถานที่สำคัญต่าง ๆ
- การมาเยือน Unfinished Obelisk จึงเปรียบเสมือนการเปิดหน้าประวัติศาสตร์ให้ท่านได้สัมผัสเบื้องหลังความยิ่งใหญ่ของอารยธรรมฟาโรห์ ผ่านผลงานที่ยังสร้างไม่เสร็จ แต่กลับกลายเป็นหลักฐานล้ำค่าที่ช่วยให้คนรุ่นหลังเข้าใจเทคนิคการก่อสร้างของชาวอียิปต์โบราณได้อย่างชัดเจน

ค่ำ บริการอาหารเย็น ณ ภัตตาคารท้องถิ่น

สัมผัสประสบการณ์รถไฟตู้นอนสุดคลาสสิก
จากอัสวานสู่กรุงไคโร



- **ออกเดินทางกลับสู่กรุงไคโร** เมืองหลวงอันยิ่งใหญ่ของอียิปต์ ด้วยประสบการณ์การเดินทางที่แตกต่างและเปี่ยมด้วยเสน่ห์ โดยเราได้จัดเตรียม รถไฟตู้นอนพิเศษ (Sleeper Train) ห้องพักส่วนตัวสำหรับ 2 ท่านต่อห้อง เพื่อมอบความสะดวกสบายและความเป็นส่วนตัวตลอดการเดินทาง ให้ท่านได้พักผ่อนอย่างเต็มที่ระหว่างการเดินทางข้ามคืน

- การเดินทางด้วยรถไฟตู้นอนในอียิปต์ถือเป็นประสบการณ์สุดคลาสสิกที่นักเดินทางไม่ควรพลาด เปรียบเสมือนการย้อนเวลาสู่บรรยากาศแห่งการเดินทางในอดีต พร้อมสัมผัสเสน่ห์ของเส้นทางรถไฟที่เชื่อมโยงดินแดนทางตอนใต้ขึ้นสู่เมืองหลวง และในหลายช่วงของเส้นทาง ท่านจะได้เห็นทัศนียภาพของแม่น้ำไนล์ สายน้ำแห่งชีวิตที่หล่อเลี้ยงอารยธรรมอียิปต์มาอย่างยาวนาน ผ่านพื้นที่เกษตรกรรม หมู่บ้านท้องถิ่น และผืนทะเลทรายที่สลับกันไปตลอดเส้นทาง







- ค่ำคืนนี้จึงไม่ใช่เพียงการเดินทางจากเมืองหนึ่งสู่อีกเมืองหนึ่ง แต่เป็นการเดินทางตามรอยอารยธรรมแห่งลุ่มแม่น้ำไนล์ สัมผัสวิถีชีวิตและเรื่องราวของดินแดนฟาโรห์ผ่านหน้าต่างรถไฟ ก่อนพักผ่อนอย่างสะดวกสบายในห้องนอนส่วนตัวตลอดคืน
- พักค้างคืนบนรถไฟตู้นอน เส้นทางอัสวาน–กรุงไคโร ให้ท่านพักผ่อนตามอัธยาศัย พร้อมเตรียมตัวสำหรับการเดินทางและการท่องเที่ยวในวันถัดไป



Day10 : 05 สค.70 ไคโร – Cairo musuem – ตลาดข้าน – สงออกสนามบน

- **เดินทางถึง กรุงไคโร (Cairo)** เมืองหลวงอันยิ่งใหญ่และเต็มไปด้วยมนตร์เสน่ห์แห่งอียิปต์ จากนั้นนำท่านผ่อนคลายอิริยาบถหลังการเดินทางตลอดค่ำคืน พร้อมทำธุระส่วนตัว อาบน้ำ และเปลี่ยนเสื้อผ้าให้สดชื่น เตรียมพร้อมสำหรับการท่องเที่ยวในวันใหม่
- **นำท่านรับประทานอาหารเช้า เติมพลังยามเช้า ก่อนออกเดินทาง**



- นำท่านเข้าชม **พิพิธภัณฑ์อียิปต์ กรุงไคโร (The Egyptian Museum)** หนึ่งในพิพิธภัณฑ์ด้านอารยธรรมอียิปต์โบราณที่มีชื่อเสียงและทรงคุณค่าทางประวัติศาสตร์มากที่สุดแห่งหนึ่งของโลก ตั้งอยู่บริเวณจัตุรัสทาห์รีร์ (Tahrir Square) ใจกลางกรุงไคโร เปิดให้เข้าชมตั้งแต่ปี ค.ศ. 1902 ภายในจัดแสดงโบราณวัตถุจำนวนมหาศาลที่สะท้อนถึงความรุ่งเรืองของอาณาจักรฟาโรห์ ตั้งแต่ยุคก่อนราชวงศ์จนถึงยุคกรีก-โรมัน

- นำท่านตื่นตาตื่นใจกับโบราณวัตถุล้ำค่าที่รวบรวมไว้ภายในพิพิธภัณฑ์ ไม่ว่าจะเป็นรูปสลักฟาโรห์และเทพเจ้า โลงศพโบราณ เครื่องประดับ เครื่องใช้ในชีวิตประจำวัน ตลอดจนวัตถุที่เกี่ยวข้องกับพิธีกรรมและความเชื่อเรื่องชีวิตหลังความตาย ซึ่งสะท้อนให้เห็นถึงภูมิปัญญา ศิลปะ และความเชื่ออันเป็นเอกลักษณ์ของชาวอียิปต์โบราณ

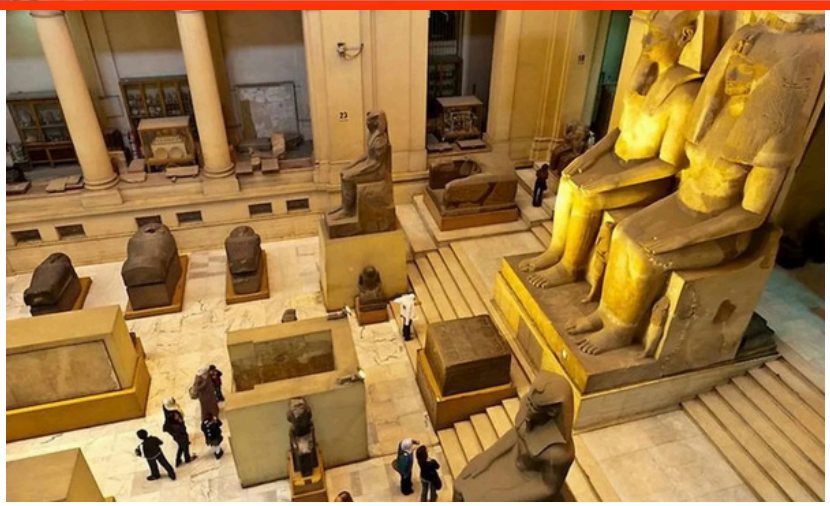

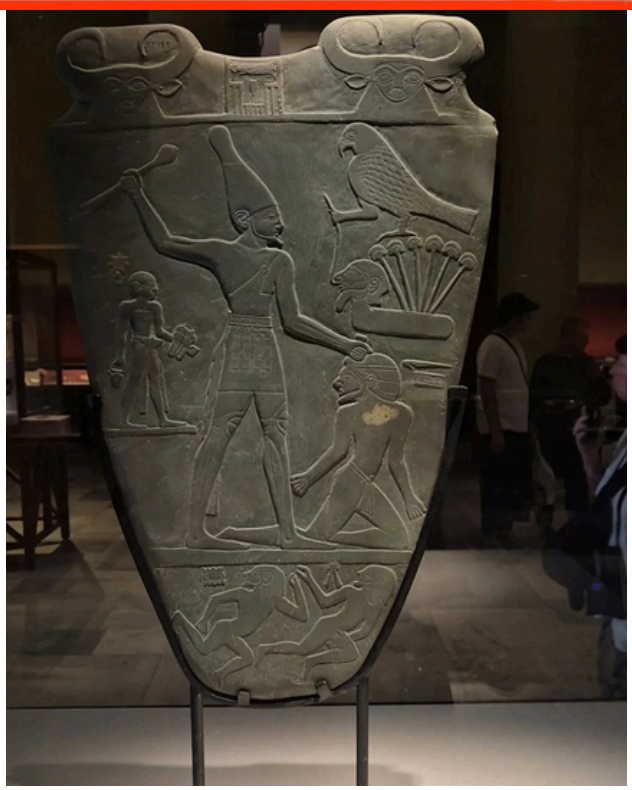

- อีกหนึ่งโบราณวัตถุชิ้นสำคัญที่ไม่ควรพลาด คือ **แผ่นหินนาร์เมอร์ (Narmer Palette)** วัตถุโบราณที่มีอายุประมาณ 5,000 ปี ย้อนกลับไปถึงช่วงเริ่มต้นประวัติศาสตร์อียิปต์โบราณ ในรัชสมัยของกษัตริย์นาร์เมอร์ (King Narmer) ผู้ได้รับการเชื่อมโยงกับการรวมอียิปต์บนและอียิปต์ล่างให้เป็นหนึ่งเดียว ถือเป็นเหตุการณ์สำคัญที่นำไปสู่การก่อกำเนิดอาณาจักรอียิปต์โบราณ



- อีกหนึ่งโบราณวัตถุอันทรงคุณค่าที่น่าสนใจ คือ **หน้ากากทองคำของฟาโรห์เพซูเซนเนสที่ 1 (Psusennes I)** ฟาโรห์แห่งราชวงศ์ที่ 21 ผู้ปกครองอียิปต์ในช่วงประมาณ 1047–1001 ปีก่อนคริสตกาล หน้ากากทองคำชิ้นนี้ค้นพบภายในสุสานของพระองค์ที่เมืองทานิส (Tanis) ทางตอนเหนือของอียิปต์ โดยนักโบราณคดีชาวฝรั่งเศส ปิแอร์ มงเตต์ (Pierre Montet) ในปี ค.ศ. 1940

- ความพิเศษของฟาโรห์เพซูเซนเนสที่ 1 คือ แม้พระองค์จะปกครองในช่วงที่อียิปต์แบ่งอำนาจทางการเมืองระหว่างภาคเหนือและภาคใต้ แต่สุสานของพระองค์กลับบรรจุเครื่องทองคำและเครื่องใช้สำหรับพิธีฝังพระศพอันล้ำค่า แสดงให้เห็นถึงความมั่งคั่งและความรุ่งเรืองของราชสำนักแห่งเมืองทานิส

นำท่านเดินทางสู่สถานที่สำคัญทางวัฒนธรรมแห่งใหม่ใจกลางกรุงไคโร คือ **พิพิธภัณฑ์อารยธรรมอียิปต์ (The National Museum of Egyptian Civilization – NMEC)** ซึ่งเป็นพิพิธภัณฑ์แห่งแรกของอียิปต์ที่จัดแสดงประวัติศาสตร์อารยธรรมอียิปต์ แบบครบทุกยุคสมัย ตั้งแต่ยุคก่อนประวัติศาสตร์ ยุคฟาโรห์ กรีก–โรมัน คอปติก อิสลาม จนถึงยุคปัจจุบัน พิพิธภัณฑ์แห่งนี้มีความทันสมัยทั้งด้านสถาปัตยกรรมและระบบจัดแสดง ภายในแบ่งออกเป็นโซนต่าง ๆ อย่างเป็นระบบ โดยมีโซนไฮไลต์ที่สุดคือ “ห้องมัมมี่ราชวงศ์” (Royal Mummies Hall) ที่จัดแสดงมัมมี่ของฟาโรห์และราชินีผู้ยิ่งใหญ่ของอียิปต์ถึง 22 พระองค์ เช่น รามเสสที่ 2, ฮัตเชปซุต, เซติที่ 1 ฯลฯ ภายในห้องมัมมี่มีบรรยากาศเงียบขรึม ผสมผสานกับแสงและเสียงที่สื่อถึงความลึกลับและยิ่งใหญ่ของราชวงศ์อียิปต์โบราณ ท่านจะได้ชมมัมมี่อย่างใกล้ชิด พร้อมป้ายบรรยายทั้งภาษาอาหรับ อังกฤษ และเทคโนโลยีมัลติมีเดียที่ทำให้เรื่องราวประวัติศาสตร์มีชีวิตชีวา นอกจากโซนมัมมี่ พิพิธภัณฑ์ยังจัดแสดง โบราณวัตถุจากหลากหลายยุคสมัย เช่น เครื่องปั้นดินเผายุคก่อนประวัติศาสตร์ เสื้อผ้า เครื่องประดับ ภาชนะ เครื่องมือทางการแพทย์ ไปจนถึงงานศิลปะอิสลามและคริสต์คอปติก เพื่อให้ผู้เข้าชมได้เห็นวิวัฒนาการของสังคมอียิปต์ในมิติต่าง ๆ



เที่ยง บริการอาหารอาหารกลางวัน ณ ภัตตาคารท้องถิ่น

นำท่าน **ชมศูนย์ผลิตและจำหน่ายหัวน้ำหอม** ซึ่งสะท้อนเสน่ห์แห่งศาสตร์การปรุงน้ำหอมที่มีรากฐานมายาวนานตั้งแต่สมัยอียิปต์โบราณ ดินแดนแห่งลุ่มแม่น้ำไนล์ที่ขึ้นชื่อเรื่องการใช้กลิ่นหอมในชีวิตประจำวัน พิธีกรรมทางศาสนา และพิธีกรรมเกี่ยวกับความตาย ชาวอียิปต์โบราณนิยมใช้พืชหอม ดอกไม้ เรซิน และน้ำมันจากธรรมชาติในการปรุงเครื่องหอม เพื่อถวายแด่เทพเจ้า ใช้ในพิธีบูชา ตลอดจนใช้ในกระบวนการทำมัมมี่เพื่อประกอบพิธีกรรมตามความเชื่อเรื่องชีวิตหลังความตาย

ในอดีต เครื่องหอมอย่างกำยานและมดยอบถือเป็นสินค้ามีค่า ซึ่งมีการนำเข้าจากดินแดนต่าง ๆ ผ่านเครือข่ายการค้าของอียิปต์ ขณะที่ชาวอียิปต์ยังพัฒนาวิธีสกัดกลิ่นและผสมวัตถุดิบหอมจากธรรมชาติ จนกลิ่นหอมกลายเป็นส่วนหนึ่งของวัฒนธรรมและวิถีชีวิตที่สืบทอดมายาวนาน

ภายในศูนย์ ท่านจะได้เรียนรู้เกี่ยวกับหัวน้ำหอมและกลิ่นหอมหลากหลายรูปแบบ พร้อมสัมผัสกลิ่นอันเป็นเอกลักษณ์ที่ได้รับแรงบันดาลใจจากธรรมชาติและวัฒนธรรมตะวันออก ทั้งยังสามารถเลือกซื้อหัวน้ำหอมและผลิตภัณฑ์กลิ่นหอมเป็นของฝากจากอียิปต์ เพื่อเก็บความประทับใจจากการเดินทางบนแผ่นดินอารยธรรมโบราณแห่งนี้



นำท่านเยี่ยมชม **ศูนย์ผลิตและจำหน่ายกระดาษปาปิรัส** เรียนรู้ภูมิปัญญาอันทรงคุณค่าของชาวอียิปต์โบราณ ซึ่งถือเป็นหนึ่งในอารยธรรมยุคแรก ๆ ของโลกที่รู้จักนำต้นปาปิรัส พืชที่ขึ้นตามลุ่มแม่น้ำไนล์ มาแปรรูปเป็นวัสดุสำหรับเขียนและบันทึกเรื่องราวต่าง ๆ ทั้งข้อความทางศาสนา เอกสารราชการ วรรณกรรม ตลอดจนบันทึกความรู้ทางดาราศาสตร์และการแพทย์

ภายในศูนย์ ท่านจะได้ชมการสาธิตขั้นตอนการทำกระดาษปาปิรัส ตั้งแต่การตัดลำต้น ลอกเปลือก หั่นแกนด้านในเป็นแผ่นบาง ๆ นำมาวางเรียงสานสลับแนวจากนั้นกดอัดให้เส้นใยประสานกันและผึ่งให้แห้ง จนกลายเป็นแผ่นกระดาษที่มีเอกลักษณ์เฉพาะตัว ภูมิปัญญานี้มีบทบาทสำคัญต่อการบันทึกและถ่ายทอดองค์ความรู้ของอียิปต์โบราณ และยังช่วยให้เรื่องราวเกี่ยวกับฟาโรห์ เทพเจ้า และพิธีกรรมต่าง ๆ ส่งต่อมาถึงคนรุ่นหลัง



นำท่านเดินเที่ยวชม **ตลาดข่านเอลคาลิลี (Khan el-Khalili)** ตลาดเก่าแก่ชื่อดังแห่งกรุงไคโร หนึ่งในแหล่งท่องเที่ยวที่สะท้อนเสน่ห์ของอียิปต์ได้อย่างมีเอกลักษณ์ ตลาดแห่งนี้มีประวัติความเป็นมายาวนานตั้งแต่คริสต์ศตวรรษที่ 14 ในยุคมัมลุก และเคยเป็นศูนย์กลางการค้าสำคัญที่เชื่อมโยงพ่อค้าและสินค้าจากดินแดนต่าง ๆ

ภายในตลาดเต็มไปด้วยตรอกซอกซอยคดเคี้ยว อาคารเก่าแก่ และร้านค้าสไตล์อาหรับที่เรียงรายตลอดสองข้างทาง ท่านจะได้สัมผัสบรรยากาศอันคึกคักของตลาดตะวันออกกลาง พร้อมเลือกชมสินค้าพื้นเมืองหลากหลายชนิด อาทิ เครื่องทองเหลืองและเครื่องเงิน โคมไฟอาหรับสีสันสวยงาม เครื่องเทศ น้ำหอม เครื่องประดับ ผ้าพันคอ งานหัตถกรรม และของที่ระลึกที่สะท้อนศิลปวัฒนธรรมอียิปต์



อีกหนึ่งเสน่ห์ของตลาดแห่งนี้คือบรรยากาศแบบอียิปต์ดั้งเดิมที่ผสมผสานวิถีชีวิตของผู้คนเข้ากับกลิ่นอายแห่งประวัติศาสตร์ ท่านสามารถเพลิดเพลินกับการเดินเลือกซื้อสินค้า ทดลองต่อรองราคาแบบชาวตลาด และแวะพักจิบชามินต์หรือกาแฟอาหรับในร้านกาแฟเก่าแก่ที่มีเอกลักษณ์

เย็น **บริการอาหารอาหารเย็น ณ ภัตตาคารท้องถิ่น**

จากนั้นนำท่านเดินทางสู่สนามบินไคโร



Day11 : 06 สค.70 สนามบินไคโร – สนามบินดูไบ

02.45 น. ออกเดินทางโดยสายการบินเอมิเรตส์ (EMIRATES) เที่ยวบินที่ EK926

07.10 น. ถึงสนามบินดูไบ ประเทศสหรัฐอาหรับอิมิเรตส์ เพื่อแวะเปลี่ยนเครื่อง

09.40 น. ออกเดินทางโดยสายการบิน EMIRATES AIRLINES เที่ยวบิน ที่ EK 372

19.25 น. เดินทางถึง สนามบินสุวรรณภูมิ โดยสวัสดิภาพ

หมายเหตุ: โปรแกรมและรายละเอียดของการเดินทาง โรงแรม เที่ยวบิน ตารางเรือ อาจมีการเปลี่ยนแปลงหรือสลับกันได้ตามความเหมาะสมทั้งนี้ขึ้นอยู่กับ สภาวะอากาศ การจราจร , เที่ยวบินล่าช้าและเหตุสุดวิสัยต่างๆ ที่ไม่สามารถคาดการณ์ล่วงหน้า หรืออาจจะต้องรอกรุ๊ปคอนเฟิร์มก่อนทำการจอง โดยทั้งนี้ บริษัทจะคำนึงถึงประโยชน์และความปลอดภัย ความเหมาะสมของโปรแกรมของผู้ร่วมเดินทางเป็นสำคัญ





ในกรณีที่ผู้โดยสารอยู่ต่างจังหวัด หากมีการออกบัตรโดยสารรถทัวร์, รถไฟ หรือตั๋วเครื่องบินภายในประเทศ
กรุณาแจ้งให้เจ้าหน้าที่ของบริษัทฯ ทราบทุกครั้งก่อนทำการออกตั๋วทุกประเภท
มิฉะนั้นทางบริษัทฯ จะไม่รับผิดชอบความเสียหายที่เกิดขึ้น
ในกรณีที่ทัวร์มีการยกเลิกการเดินทาง หรือเปลี่ยนแปลงเที่ยวบิน



อัตรานี้รวม

1. **ค่าตั๋วเครื่องบินไป-กลับ ชั้นประหยัด (ECONOMY CLASS)**
   ค่าภาษีสนามบินทุกแห่ง
2. **ค่าที่พักห้องละ 2 ท่าน เป็น TWIN ROOM หรือ TRP ROOM**
   ในโรงแรมตามที่ระบุในรายการ หรือระดับเดียวกัน
3. **ค่าที่พักรถไฟตู้นอนปรับอากาศ 2 ท่าน ต่อห้อง**
4. **ค่าอาหารและเครื่องดื่มที่ระบุในรายการ**
5. **ค่ารถรับ-ส่งสนามบิน และรายการทัวร์ตลอดรายการ**
6. **อัตราค่าเข้าชมสถานที่ที่ระบุไว้ในรายการ**
7. **ค่ามัคคุเทศก์ของบริษัทดูแลตลอดการเดินทาง**
8. **กระเป๋าเดินทางเพื่อโหลดใต้ท้องเครื่อง ท่านละ 2 ใบ** น้ำหนักไม่เกิน 23 กก. ต่อใบ
   และกระเป๋าถือขึ้นเครื่อง (HAND CARRY) น้ำหนักต้องไม่เกิน 7 กก./ใบ
9. **ค่าวีซ่าประเทศอียิปต์ (วีซ่ากรุ๊ป)**
   ใช้เวลาในการยื่นวีซ่าก่อนการเดินทาง **30–45** วัน (สำหรับผู้ถือหนังสือเดินทางไทย)
10. **ประกันภัยในการเดินทาง ASIA PLUS BASIC**
    - ประกันภัยในการเดินทาง ในกรณีที่เสียชีวิตเนื่องจากอุบัติเหตุ จะคุ้มครองเป็นจำนวนเงิน **1,000,000 บาท** (ผู้เยาว์ ผู้เอาประกันภัย อายุระหว่าง 15–75 ปี)
    - ในกรณีที่ผู้เอาประกันภัยอายุต่ำกว่า 15 ปี หรือระหว่าง 75–85 ปี ผู้คุ้มครอง 50% ของจำนวนเงินเอาประกันภัย ทั้งนี้ขึ้นอยู่กับเงื่อนไขของกรมธรรม์
    - สำหรับกรณีผู้เอาประกันภัยอายุสูงสุด 85 ปี ทางบริษัทฯ ขอสงวนสิทธิ์ในการคุ้มครอง

อัตรานี้ไม่รวม

1. ภาษีมูลค่าเพิ่ม 7% และภาษีหัก ณ ที่จ่าย 3%
2. ค่าบริการและค่าใช้จ่ายส่วนตัวที่ไม่ระบุไว้ในรายการ
3. ค่ามัคคุเทศก์ท้องถิ่น พนักงานขับรถ ร้านอาหาร ชำระค่าทิปที่สนามบิน **140 USD/ท่าน**
4. ค่าใช้จ่ายส่วนตัว หรือค่าใช้จ่ายอื่นที่ไม่ได้ระบุไว้ในโปรแกรม
5. ค่าทำหนังสือเดินทางไทย / ค่าธรรมเนียมสำหรับผู้ถือพาสปอร์ตต่างชาติ
6. ค่าอาหารและเครื่องดื่มที่ไม่ได้ระบุไว้ในรายการ
7. ค่าธรรมเนียนน้ำมันและภาษีสนามบิน ในกรณีที่สายการบินมีการปรับขึ้นราคา
8. ค่าขี่อูฐ , หรือ Optional Tour อื่นๆ นอกเหนือจากที่รายการระบุ
9. ค่าใช้จ่ายอันเกิดจากความล่าช้าของสายการบิน, ภัยสงคราม, อุบัติภัยทางธรรมชาติ, การประท้วง, การจลาจล, การนัดหยุดงาน, การถูกปฏิเสธไม่ให้ออกนอกและเข้าเมืองจากเจ้าหน้าที่ตรวจคนเข้าเมือง

เอกสารสำหรับยื่น
วีซ่าอียิปต์
EGYPT VISA

เอกสารที่ใช้ในการยื่นวีซ่า

1 สำเนาหน้าพาสปอร์ต 1 หน้า

(หน้าที่มีรูปถ่ายและข้อมูลส่วนตัว)



ระยะเวลาดำเนินการ

45 – 60 วัน

หมายเหตุ

ระยะเวลาดำเนินการอาจเปลี่ยนแปลงได้ ขึ้นอยู่กับขั้นตอนการพิจารณาของหน่วยงานที่เกี่ยวข้อง บริษัทจะแจ้งผลให้ทราบทันทีเมื่อได้รับการอนุมัติ

กรุณาตรวจสอบข้อมูลในหน้าพาสปอร์ตให้ถูกต้องและชัดเจนก่อนส่งเอกสาร

ข้อควรรู้

01 เงื่อนไขการจองทัวร์

- งวดที่ 1 : สำรองที่นั่งจ่ายมัดจำ 50,000 บาท /ท่านภายใน 3 วันหลังจากที่มีการจอง (เพื่อเป็นการยืนยันการเดินทาง)
- ในช่วงเทศกาลปีใหม่และสงกรานต์ทางบริษัทขออนุญาติเก็บค่ามัดจำท่านละ
- 60,000บาท/ท่าน ภายใน 3 วันหลังจากที่มีการจอง (เพื่อเป็นการยืนยันการเดินทาง)
- พร้อมส่งรายชื่อและหน้าพาสปอร์ต/วีซ่า USA / วีซ่า Schengen/ ผู้ที่จะเดินทางทันที เพื่อทำวีซ่าอียิปต์ (ซึ่งใช้เวลายื่น 30 – 45 วันก่อนการเดินทาง)
- ห้ามเปลี่ยนเล่มพาสที่ให้ทางบริษัทยื่นวีซ่า // ทางบริษัทไม่สามารถรับผิดชอบในกรณีที่ยื่นวีซ่าอียิปต์ไปแล้ว และผู้เดินทางมีการเปลี่ยน PASSPORT เล่มใหม่ ซึ่งมีผลต่อเลขวีซ่า ซึ่งเลขวีซ่าไม่ตรงกัน จะไม่สามารถใช้เดินทางได้
- งวดที่ 2 : ชำระยอดส่วนที่เหลือ ก่อนการเดินทางไม่น้อยกว่า 30วัน หากไม่ชำระค่าใช้จ่ายภายในกำหนด ทางบริษัทจะถือว่าท่านยกเลิกการเดินทางโดยอัตโนมัติ
- หนังสือเดินทางต้องมีอายุเหลือใช้งานไม่น้อยกว่า 6 เดือน นับจากวันเดินและมีหน้าที่เหลือไว้ประทับตราไม่น้อยกว่า 2 หน้า
- กรณีที่ต้องการออกตั๋วภายในประเทศ กรณีลูกค้าอยู่ต่างจังหวัด ให้ท่านติดต่อเจ้าหน้าที่ก่อนออกบัตรโดยสารทุกครั้ง หากออกบัตรโดยสารโดยมิแจ้งเจ้าหน้าที่ ทางบริษัทขอสงวนสิทธิ์ไม่รับผิดชอบค่าใช้จ่ายที่เกิดขึ้น
- หลังจากชำระค่ามัดจำแล้ว สามารถเปลี่ยนชื่อผู้เดินทางได้ ก่อนที่บริษัทฯ จะทำการออกตั๋วล่วงหน้า ก่อนวันเดินทาง 45 วัน
- ก่อนการเดินทางแต่ทั้งนี้ต้องยึดกฎของสายการบินเป็นหลัก

กรณียกเลิก

02

การชำระมัดจำถือเป็นการยอมรับเงื่อนไข ของทางบริษัทฯด้วยความยินดี
กรณียกเลิกการเดินทางหลังจากชำระเงินมัดจำและหรือเต็มจำนวนแล้ว ไม่คืนเงินทุกกรณี

** ทางบริษัทฯ ขอสงวนสิทธิ์ในการคืนเงินค่าทัวร์ทั้งหมดในทุกกรณี**หากแจ้งยกเลิกน้อยกว่า 60 วัน ก่อนเดินทาง กรณีเจ็บป่วย จนไม่สามารถเดินทางได้ ซึ่งจะต้องมีใบรับรองแพทย์จากโรงพยาบาลรับรอง บริษัทจะทำเรื่อง ยื่นเอกสารไปยังสายการบิน , โรงแรม และในทุกๆการให้บริการ เพื่อให้พิจารณาอีกครั้ง ทั้งนี้ อาจจะต้องใช้ระยะเวลาในการดำเนินการ ซึ่งไม่สามารถแจ้งได้ว่าจะสามารถคืนเงินได้ทั้งหมด หรือ บางส่วน เพราะจะขึ้นอยู่กับการพิจารณาและตัดสินใจ ของสายการบิน , โรงแรม และในทุกๆการให้บริการอื่นๆ เป็นสำคัญ

- กรณีต้องการเปลี่ยนแปลงผู้เดินทาง (เปลี่ยนชื่อ) หรือเปลี่ยนแปลงพีเรียดวันเดินทาง (เลื่อนวันเดินทาง) จะต้องแจ้งให้ทางบริษัท ทราบล่วงหน้า อย่างน้อย 45 วัน ก่อนออกเดินทาง กรณีแจ้งหลังจากเจ้าหน้าที่ ออกเอกสารเรียบร้อยแล้ว ไม่ว่าส่วนใดส่วนหนึ่ง ทางบริษัทขอสงวนสิทธิ์ในการ เรียกเก็บค่าใช้จ่ายที่เกิดขึ้นจริงทั้งหมด ทั้งนี้ขึ้นอยู่กับช่วงพีเรียดวันที่เดินทาง และกระบวนการของแต่ละคณะ เป็นสำคัญด้วย กรุณาสอบถามกับเจ้าหน้าที่ เป็นกรณีพิเศษ
- ในกรณีที่ท่านผู้โดยสารต้องการใช้พาสปอร์ตเล่มสีน้ำเงิน (ราชการ) ในการเดินทาง บริษัทฯ ขอสงวนสิทธิ์ไม่รับผิดชอบใดๆในการที่ท่านอาจจะถูกปฏิเสธมิให้เข้าเมือง เพราะโดยปกติในการท่องเที่ยวจะใช้เล่มสีแดงเลือดหมู
- บริษัทฯ ขอสงวนสิทธิ์ยกเลิกการเดินทางก่อนล่วงหน้า 7 วัน ในกรณีที่ไม่สามารถทำกรุ๊ปได้ไม่ถึงจำนวนอย่างน้อย 10 ท่านซึ่งในกรณีนี้ทางบริษัทฯ ยินดีคืนเงินให้ทั้งหมด หรือจัดหาคณะทัวร์อื่นให้ถ้าต้องการ
- บริษัทฯ ไม่รับผิดชอบค่าเสียหายใดๆในเหตุการณ์ที่เกิดจากสายการบิน สนามบิน ภัยธรรมชาติ ภัยสงคราม ปฏิวัติ และอื่น ๆ ที่นอกเหนือการควบคุมของทางบริษัทฯ หรือค่าใช้จ่ายเพิ่มที่เกิดขึ้นทางตรง หรือทางอ้อม เช่น การเจ็บป่วย การถูกทำร้าย การสูญหาย ความล่าช้า หรืออุบัติเหตุต่าง
- ราคานี้คิดตามราคาบัตรโดยสารเครื่องบิน ณ ปัจจุบัน หากมีการปรับราคาบัตรโดยสารสูงขึ้น ตามอัตราค่าน้ำมันหรือ ค่าเงินแลกเปลี่ยน ทางบริษัท สงวนสิทธิ์ที่จะปรับราคาตามสถานการณ์ดังกล่าว

ข้อควรรู้

03 หมายเหตุ โปรดอ่าน !!

- กรณีผู้เดินทางไม่สามารถ เข้า-ออก เมืองได้เนื่องจากปลอมแปลงหรือการห้ามของเจ้าหน้าที่ ไม่ว่าเหตุผลใดๆ ทางบริษัทขอสงวนสิทธิ์ในการ ไม่คืนค่าทัวร์ทั้งหมด
- **บริษัทฯ ขอสงวนสิทธิ์ยกเลิกการเดินทางก่อนล่วงหน้า 7วัน ในกรณีที่ไม่สามารถทำกรุ๊ปได้อย่างน้อย 10 ท่านซึ่งในกรณีนี้ทางบริษัทฯ ยินดีคืนเงินให้ทั้งหมด หรือจัดหาคณะทัวร์อื่นให้ถ้าต้องการ**
- บริษัทฯ ขอสงวนสิทธิ์ที่จะเปลี่ยนแปลงรายละเอียดบางประการในทัวร์นี้ **เมื่อเกิดเหตุจำเป็นสุดวิสัยจนไม่อาจแก้ไขได้และจะไม่รับผิดชอบใดๆ ในกรณีที่สูญหาย สูญเสีย หรือได้รับบาดเจ็บที่นอกเหนือความรับผิดชอบของหัวหน้าทัวร์และเหตุสุดวิสัยบางประการ เช่น การนัดหยุดงาน ภัยธรรมชาติ การจลาจล ต่างๆบริษัทฯ ไม่รับผิดชอบค่าเสียหายในเหตุการณ์ที่เกิดจากสายการบิน สนามบิน ภัยสงคราม เครื่องบินดีเลย์ ภัยธรรมชาติ ปฏิวัติ และอื่น ๆ ที่นอกเหนือการควบคุมของทางบริษัทฯ หรือ ค่าใช้จ่ายเพิ่มที่เกิดขึ้นทางตรง หรือทางอ้อม เช่น การเจ็บป่วย การถูกทำร้าย การสูญหาย ความล่าช้า หรือ อุบัติเหตุต่าง ๆ**
- เนื่องจากรายการทัวร์นี้เป็นแบบเหมาจ่ายเบ็ดเสร็จ หากท่านสละสิทธิ์การใช้บริการใดๆตามรายการ หรือ ถูกปฏิเสธการเข้าประเทศไม่ว่าในกรณีใดก็ตาม ทางบริษัทฯ ขอสงวนสิทธิ์ไม่คืนเงินในทุกกรณี
- เมื่อท่านได้ชำระเงินมัดจำหรือทั้งหมด ไม่ว่าจะเป็นการชำระผ่านตัวแทนของบริษัทฯ หรือชำระโดยตรงกับทางบริษัทฯ ทางบริษัทฯ จะขอถือว่าท่านรับทราบและยอมรับในเงื่อนไขต่างๆ
- กำหนดการเดินทางอาจมีการเปลี่ยนแปลงได้เพื่อความเหมาะสม ทั้งนี้ทางบริษัทฯ จะยึดถือผลประโยชน์ ตลอดจนความปลอดภัยของคณะผู้เดินทางเป็นสำคัญ
- ทางบริษัทฯ จะไม่รับผิดชอบใดๆ ในกรณีที่ท่านถูกปฏิเสธเข้าเมือง โดยด่านตรวจคนเข้าเมือง
- สำหรับ ผู้โดยสาร ที่ไม่ได้ถือ PASSPORT ไทย หรือ PASSPORT ต่างด้าว ผู้โดยสารต้องรับผิดชอบเรื่องเอกสาร (VISA) หรือ การแจ้งเข้าแจ้งออกประเทศไทยเอง ทางบริษัทฯ ทัวร์ จะไม่รับผิดชอบในกรณี ที่ ด่านตรวจคนเข้าเมืองของประเทศไทยปฏิเสธในการเข้าและออก
- ในกรณีที่ท่านผู้โดยสารต้องการใช้พาสปอร์ตเล่มสีน้ำเงิน (ราชการ) ในการเดินทาง บริษัทฯ ขอสงวนสิทธิ์ไม่รับผิดชอบใดๆในการที่ท่านอาจจะถูกปฏิเสธมิให้เข้าเมือง เพราะโดยปกติในการท่องเที่ยวจะใช้เล่มสีเลือดหมู
- หากท่านจองรายการทัวร์ ของเรา ถือได้ว่าท่านได้ยอมรับและตกลงตามในรายการทัวร์ทุกอย่างตามที่แจ้งไว้ตามเอกสารด้านบนแล้ว

แผนประกันภัย

ข้อตกลงคุ้มครอง (INSURING AGREEMENT

คุ้มครองชีวิต ค่ารักษา | **คุ้มครองอุบัติเหตุ** | **ชดเชยรายได้**

รายการคุ้มครอง	จำนวนเงินเอาประกันภัย (บาท) SUM INSURED (BHT.)
1. เสียชีวิต สูญเสียอวัยวะ สายตา หรือทุพพลภาพถาวรสิ้นเชิง อ.บ.1 ต่อคน PA. 1: Loss of life, dismemberment, loss of sight or total permanent disability per person	1,000,000
2. การรักษาพยาบาลต่ออุบัติเหตุแต่ละครั้ง ต่อคนหรือต่อระยะเวลาการเดินทาง คุ้มครองไม่เกิน Medical expenses due to accident, limit per person and per period of Insurance	500,000
2.1) การเคลื่อนย้ายผู้ป่วยกลับภูมิลำเนา หรือสถานพยาบาลจากกรณีอุบัติเหตุ การเดินทาง กลับประเทศหรือโรงพยาบาลที่เหมาะสมในประเทศ รวมถึงการเดินทางด้วยรถพยาบาลจากจุดเกิดเหตุไปยังสถานพยาบาลขณะอยู่ในต่างประเทศ (รวมอยู่ในค่ารักษาพยาบาล ข้อ 2.) Evacuation expense from injury, return transport of insured to residence or to suitable hospital closest to residence, incl. appropriate car ambulance from event place to hospital (included in no.2 sum insured)	100,000
2.2) การรักษาพยาบาลอันเนื่องมาจากการก่อการร้าย ต่ออุบัติเหตุแต่ละครั้ง ต่อคนหรือต่อระยะเวลาการเดินทาง (รวมอยู่ในค่ารักษาพยาบาล ข้อ 2.) Medical Expenses due to Act of Terrorism, limit per person and per period of Insurance, (included in no.2 sum insured)	30,000
2.3) คุ้มครองพิเศษ ค่ารักษาพยาบาลจาก อุบัติเหตุจากการเล่นสกี, การดำน้ำ (snorkeling) ผู้โดยสารเรือเร็ว, บานาน่าโบท, เจ็ทสกี, เรือลากร่มและชีวอร์กเกอร์ ต่ออุบัติเหตุแต่ละครั้งต่อคนหรือต่อ ระยะเวลาการเดินทาง (รวมอยู่ในค่ารักษาพยาบาล ข้อ 2.) Special coverage: Medical expenses arising from accident from skiing, snorkeling, speed boat, banana boat, jet ski, parasailing (pulled by speed boat), sea walker, per each accident (included in no.2 sum insured)	คุ้มครอง Covered
3. ค่าใช้จ่ายในการขนส่งศพกลับภูมิลำเนา คุ้มครองไม่เกิน Repatriation expense for mortal remains	100,000
4. อาหารเป็นพิษ คุ้มครองไม่เกิน Food poisoning	100,000
5. ชดเชยรายได้รายวันในกรณีเข้ารักษาพยาบาลผู้ป่วยในจากอุบัติเหตุในและต่างประเทศต่อวัน (สูงสุด 30 วัน) Hospitalization benefit from injury - domestic and outbound per day (max 30 days)	800

